



FICHE MARCHÉS

# ECHOGRAPHIE EN GESTION DE PARC

Location et gestion d'un parc d'échographes, incluant la maintenance, formation des utilisateurs et services associés.

## Gains estimés

# 6%

## Titulaire

SAMSUNG

## Moyen d'accès



CENTRALE D'ACHAT

## Durée du marché



# 3 ans + 1

De février 2020 à février 2023 (ou février 2024 si reconduction tacite).

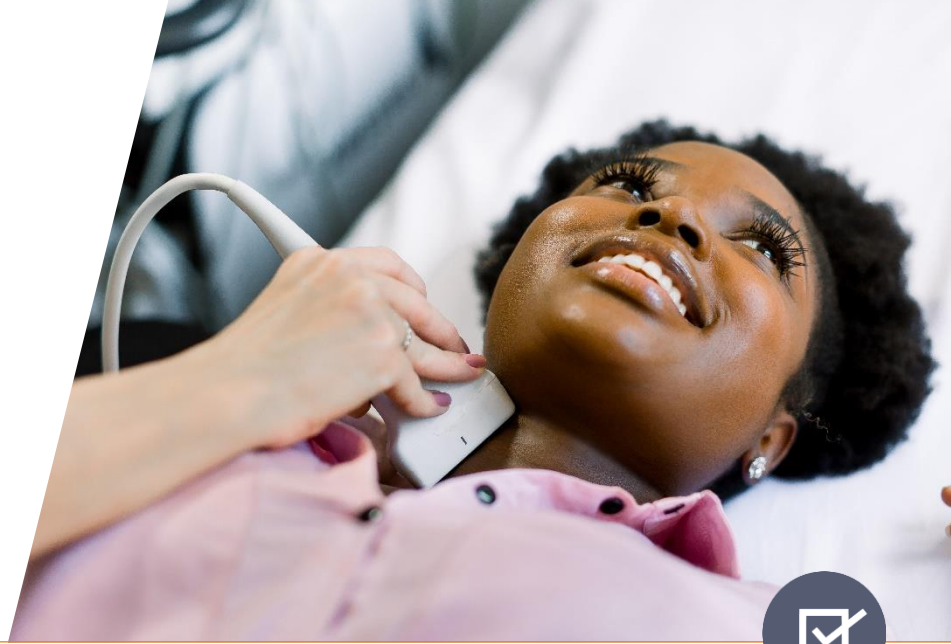

MARCHÉ ACTIF

## Descriptif du marché

Ce marché de location et de gestion de parc d'échographes, sur des durées de 5 à 7 ans avec une flexibilité de +/-1 an, permet d'adresser les spécialités suivantes et de s'équiper avec des gammes complètes : gynécologie-obstétrique, imagerie générale, urgence et anesthésie-réanimation, cardiologie, échographes pour gestes interventionnels.

Il fonctionne sur la base d'un accord cadre mono attributaire à marchés subséquents, avec un minimum de 5 échographes pour le premier marché subséquent et un minimum de 10 équipements pour l'ensemble des marchés subséquents d'un GHT ou d'un établissement.



## Les points forts

- Retrait à tout moment de N machines sans aucune pénalité financière à partir d'un parc de minimum 10 machines.
- Aucun intermédiaire bancaire entre vous et le titulaire.
- Un chef de projet dédié à votre gestion de parc (Optimum Pilot).
- Un audit indépendant possible via La Régie Publique.
- La possibilité de rachat de parc par la société Value Medical.
- Des upgrades sans surcoût sur les loyers.
- Des sondes communes et mutualisables.
- Le changement de machine par une nouvelle, suite à changement de besoin est possible dès la première année.
- Une couverture en bris de sonde de 10% du parc et cela par an.
- La désinfection des sondes par l'intermédiaire de la société Germitec.
- Le système de géolocalisation et de protection contre le vol : Apitrak.
- Les casques de réalité virtuelle Oncomfort.
- La télé-échographie via les solutions Sonosync et AdEchoTech Melody.
- La simulation en échographie à des fins de formation, Volutrace OPUS.
- Plateforme digitale de centralisation des dossiers patients MonEcho
- Une remise pour les établissements adhérents du premier marché.
- Pas de contraintes lourdes et restrictives d'accès au marché.



## Des experts hospitaliers

Une sélection des équipements référencés, réalisée par des ingénieurs biomédicaux issus de 6 CHU, conférant une vraie légitimité aux choix réalisés.

# ECHOGRAPHIE EN GESTION DE PARC



## Descriptif des produits accessibles

**Modalité 1 :** Echographes de gynécologie-obstétrique.

Equipements proposés :

- LiHM70
- HS40
- WS80A Elite V4
- HS60
- HERA W10

**Modalité 2 :** Echographes avancés d'imagerie générale.

Equipements proposés :

- HM70
- HS60
- RS80 EVO
- RS85

**Modalité 3 :** Echographes d'urgences et d'anesthésie-réanimation. Equipements proposés :

- i HM70
- HS40

**Modalité 4 :** Echographes cardiovasculaires pour services aigus. Equipements proposés :

- HS50
- HS70
- RS85



## Bon usage

Les marchés subséquents et les bons de commande portant sur les échographes doivent être émis pendant les 4 années suivant la notification de l'accord-cadre alors que la liberté est offerte aux bénéficiaires de l'accord-cadre d'émettre des bons de commandes liés aux sondes et aux prestations captives des équipements pendant une période de 8 ans maximum à compter de la mise en service des équipements.

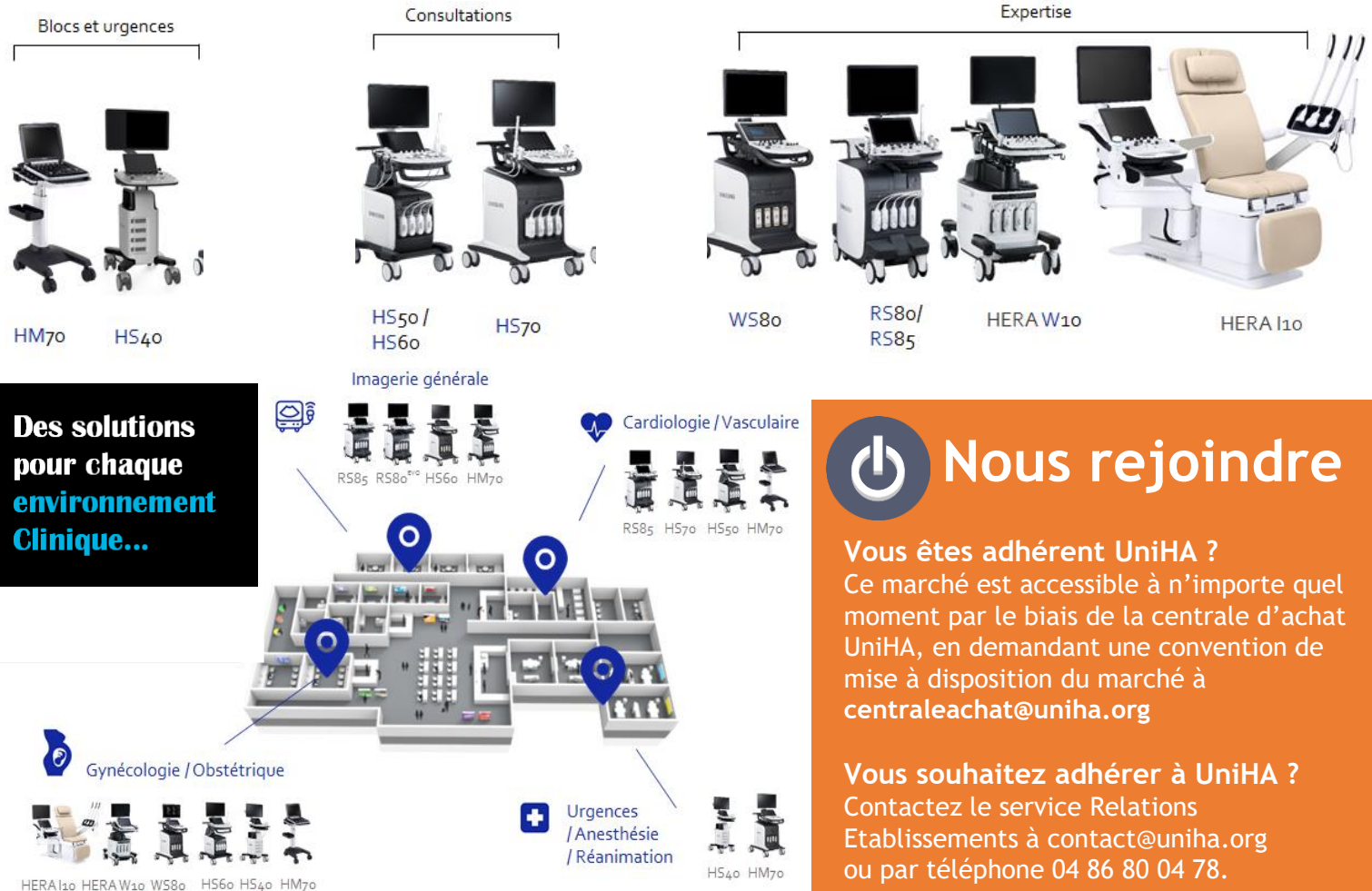
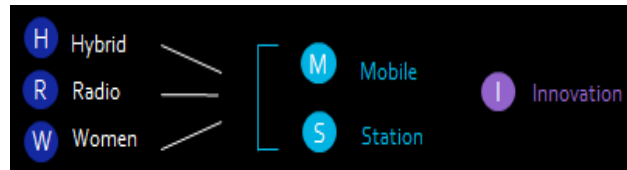

**Des solutions pour chaque environnement Clinique...**



## Nous rejoindre

**Vous êtes adhérent UniHA ?**  
Ce marché est accessible à n'importe quel moment par le biais de la centrale d'achat UniHA, en demandant une convention de mise à disposition du marché à [centraleachat@uniha.org](mailto:centraleachat@uniha.org)

**Vous souhaitez adhérer à UniHA ?**  
Contactez le service Relations Etablissements à [contact@uniha.org](mailto:contact@uniha.org) ou par téléphone 04 86 80 04 78.



## Contactez la filière d'ingénierie biomédicale



**COORDONNATRICE :** Chrystèle FIORINI - QUESTERBERT - [chrystele.fiorini@chu-rennes.fr](mailto:chrystele.fiorini@chu-rennes.fr)  
**RESPONSABLE FILIÈRE :** Bertrand LEPAGE - [bertrand.lepage@uniha.org](mailto:bertrand.lepage@uniha.org)  
**ACHETEURS :** Jean-Christophe GAND - [jean-christophe.gand@uniha.org](mailto:jean-christophe.gand@uniha.org)  
Et Charlène JULIEN - [charlene.julien@uniha.org](mailto:charlene.julien@uniha.org)  
**ASSISTANTES ACHAT :** Marylise LENOUVEL et Jennifer LIPARI  
[marylise.lenouvel@uniha.org](mailto:marylise.lenouvel@uniha.org) - [jennifer.lipari@uniha.org](mailto:jennifer.lipari@uniha.org)  
Tel. 02 99 28 43 14 - 02 99 28 43 56

