

LIVRET DES FICHES MARCHÉS

Consommables & équipements des unités de soins

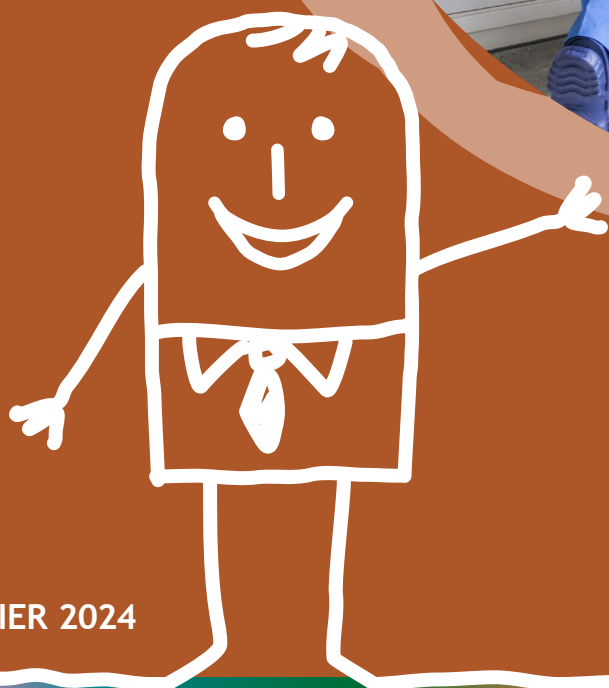



UniHA, la coopérative des acheteurs hospitaliers

UniHA est le 1^{er} réseau coopératif d'achats groupés des établissements hospitaliers publics français. Il est devenu le 1^{er} acheteur public français, avec 5,9 Mds€ d'achats en 2022 avec un objectif de 6 Mds€ en 2023.

UniHA rassemble plus de 1280 établissements hospitaliers de 123 GHT et peut servir la totalité des établissements de santé publics pour leur permettre d'optimiser leurs achats.

En lien étroit avec les fournisseurs, UniHA soutient une conception novatrice des achats.

CONSOMMABLES & ÉQUIPEMENTS DES UNITÉS DE SOINS

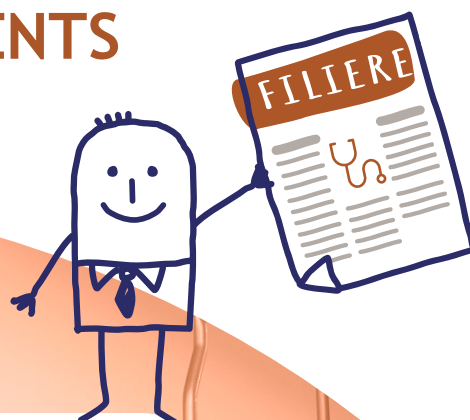

Les Hospices civils de Lyon coordonnent la filière consommables & équipements des unités de soins au sein d'UniHA.

En 2022, cette filière a coordonné 14 procédures d'achat pour un volume de 70M€ et un gain sur achat de 2M€.

Coordonnateur : Valérie MERMET

Acheteur : Adam FERNANDEZ

adam.fernandez@uniha.org - 06 24 73 76 08

Assistant achat : Sylvain DELAPIERRE

sylvain.delapierre@uniha.org - 06 03 66 02 22

Sommaire

Marchés de la filière	p.4
-----------------------------	-----

Fiches marchés

• Biberons, tétines et teterelles à UU et tire lait	p.5
• Chariot multisensoriel snoezelen	p.7
• D.A.V et vestiaires automatiques	p.9
• Équipements hospitalier et dispositifs d'aide au brancardage	p.11
• Etiquettes pour seringues et autres supports	p.13
• Films radiologiques	p.15
• Instrumentation chirurgicale	p.17
• Lave-bassins	p.19
• Lit à latéralisation	p.21
• Mobilier ambulatoire	P.23
• Mobilier modulaire et logistique	P.25
• Mobilier pour l'environnement du patient	p.27
• Petits DM non stériles	P.29
• Poche souple d'aspiration	P.31
• Réchauffement du patient	P.33
• Tables et équipements d'accouchement	P.35
• Thermométrie.....	P.37
• Voitures électriques	P.39

Calendrier des marchés CEUS 2024 - 2026.....	p.41
--	------

Retrouvez l'intégralité des marchés et fiches marchés sur www.uniha.org »

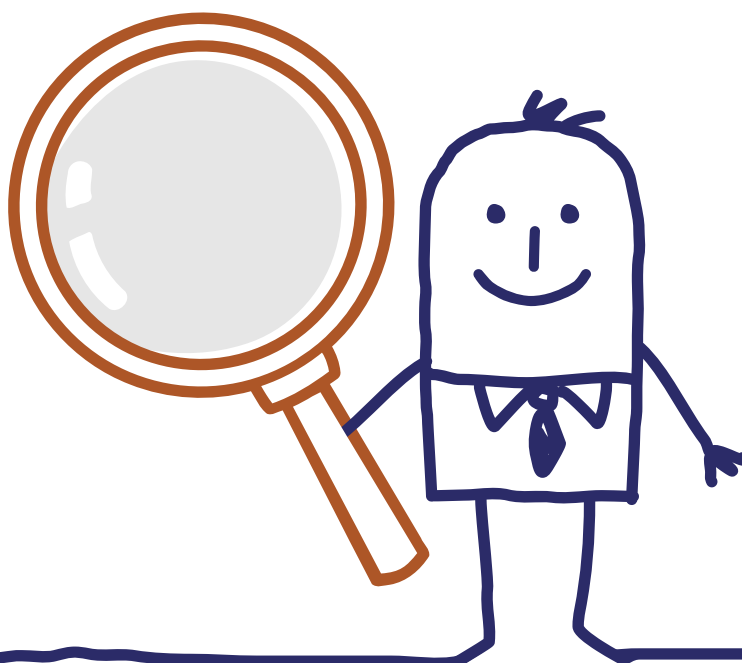

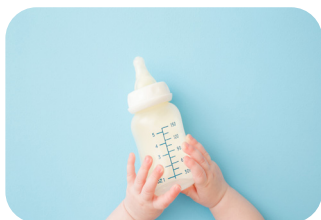

Biberons, tétines
& téterelles



Distributeurs de
vêtements et
vestiaires automatiques



Éqp hospitaliers et
dispositifs d'aide
au brancardage



Instrumentation
chirurgicale



Lave-bassins



Mobilier ambulatoire



Mobilier modulaire



Mobilier pour
l'environnement
du patient



Petits dispositifs
hôteliers médicaux non
stériles



Poches d'aspiration

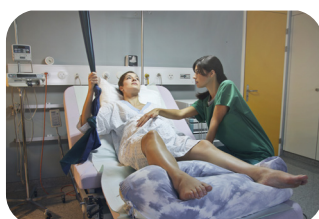

Tables
d'accouchement



Thermométrie

etc.



FICHE MARCHÉS

BIBERONS, TÉTINES ET TETERELLES A USAGE UNIQUE, TIRE LAIT

Fourniture de produits
consommés dans le
domaine de la pédiatrie
et de la puériculture.

Gains estimés (DGOS)

3,5 %
en moyenne

Titulaires

➤ BELDICO France



➤ CAIR LGL



➤ DTF médical



Moyens d'accès



GROUPEMENT DE
COMMANDE



CENTRALE D'ACHAT

Durée du marché



4 ans

Août 2020 à août 2024



MARCHÉ ACTIF

Descriptif du marché

Marché de fourniture des produits communément consommés dans le domaine de la pédiatrie et de la puériculture.

- **Biberons et tétines nus et montés (U.U), téterelles :** « bactériologiquement propres » (lot 1), stériles (lot 2), en pas de vis Universel exclusivement.
- **Biberons avec bouchons inviolables et étanches :** dispositifs utilisés spécifiquement en Lactarium (lot 3), en pas de vis Universel exclusivement.
- **Différents accessoires connexes :** bouts de sein, tétines particulières, bouchons d'alimentation parentérale (lots 1 et 2).
- **Tire lait :** de différentes technologies, équipés de pieds à roulettes (lot 4).



Les points forts

- Offre permettant l'accès à toutes les technologies disponibles sur le marché, conformes aux attendus réglementaires en la matière.
- Produits testés par des professionnels du secteur émanant des établissements membres du Groupement de Commande.



Des experts hospitaliers

Ces marchés ont été mis en place par des groupes experts composés de responsables des achats, de logisticiens, de techniciens hospitaliers, d'assistant(e)s et d'acheteurs afin de répondre à l'ensemble des besoins et de valider les propositions techniques des titulaires.



Descriptif des lots

Lot 1 : Gamme de produits « bactériologiquement propres »
Pas de vis universel exclusivement.

➤ Titulaire : BELDICO France



Lot 2 : Gamme de DM stériles.

L'ensemble des produits suivants sont présents dans les deux lots, selon les technologies :

- Biberons bouchés, biberons et tétines montées, tétines, cache tétines, téterelles, bouchons de nutrition entérale. Les « bouts de seins » sont présents dans le lot 1 uniquement.

➤ Titulaire : BELDICO France



Lot 3 : DM destinés à la Pasteurisation (nous consulter)

Biberons bouchés, bouchons et operculeuse.

➤ Titulaire : CAIR LGL



Lot 4 : Tire lait (nous consulter)

Mise à disposition de tire lait FISIO et FISIO PRO.

➤ Titulaire : DTF Medical



Nous rejoindre

Vous êtes adhérent UniHA ?

Ce marché est accessible à n'importe quel moment par le biais de la centrale d'achat UniHA, en demandant une convention de mise à disposition du marché à centraleachat@uniha.org

Vous souhaitez adhérer à UniHA ?

Contactez le service Relations Etablissements à contact@uniha.org ou par téléphone au 04 86 80 04 78.



Informations auprès de la filière CEUS :



COORDONNATEUR : Vincent CHARROIN

ACHETEUR : Anthony MAURO

anthony.mauro@chu-lyon.fr - Tél. 04 72 11 72 23

ASSISTANT ACHAT : Sylvain DELAPIERRE

sylvain.delapierre@uniha.org - Tél. 04 72 11 70 04

HCL
HOSPICES CIVILS
DE LYON



FICHE MARCHÉS
M_2897

CHARIOT MULTISENSORIEL SNOEZELEN

Solution mobile
et autonome qui offre
une thérapie non
médicamenteuse en
complément du
parcours de soins.

Titulaire



Moyen d'accès



CENTRALE
D'ACHAT

Durée du marché



4 ans

Février 2023 à février 2027



MARCHÉ ACTIF

Descriptif du marché

Dédié aux secteurs de la gériatrie et du handicap, le chariot multisensoriel Satellite offre une thérapie non médicamenteuse en complément du parcours de soins.

Ce chariot, conçu en collaboration avec des médecins, des ergothérapeutes et des psychomotriciens, permet de délivrer des soins multisensoriels basés sur :



L'ouïe



La vue



L'odorat



Le toucher

Les bienfaits du chariot pour le patient :

- Prévenir et lutter contre les troubles psycho-comportementaux.
- Offrir des repères temporo-spatiaux.
- Favoriser la détente et le bien-être.
- Contribuer à lutter contre la douleur.
- Faire appel à la mémoire sensorielle et affective.
- Profiter d'un soin personnalisé adapté au moment et à l'état des utilisateurs, grâce aux 6 ambiances prédéfinies ou au programme libre.



Les points forts

- Mobile et autonome ne nécessitant pas de salle dédiée.
- Utilisable dans tout l'établissement y compris en milieu humide.
- Adapté aux personnes alitées ou en fauteuil.
- Combine tous les éléments multisensoriels.



Des experts hospitaliers

Ces marchés ont été mis en place par des groupes experts composés d'ingénieurs et de techniciens hospitaliers, d'utilisateurs, d'assistant(e)s et d'acheteurs afin de répondre à l'ensemble des besoins et de valider les propositions techniques des titulaires.



Descriptif

Enceintes musicales
haute définition



Tiroirs dédiés au stockage du petit matériel :
balles lumineuses, balles hérisson, coussin chauffant...

Projecteur orientable
pour une diffusion de vidéos au mur ou au plafond

Diffuseurs d'huiles essentielles :
6 senteurs différentes

Fibres optiques,
qui changent de couleur, placées à hauteur optimale pour personne alitée ou en fauteuil

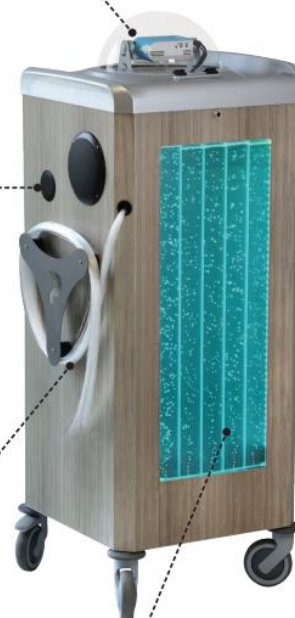

Mur de bulles d'eau
grande dimension :
circulation harmonieuse et pompe silencieuse

Disponible dans l'offre → Kit d'accessoires :

- 3 œufs lumineux,
- 1 balle hérisson,
- 1 balle cristal,
- 1 coussin vibrant,
- 1 tapis lesté graines de lin,
- 1 kalimba 9 lames,
- 1 couverture sensorielle.



Bon usage

Ce marché prévoit une gamme complète de prestations :

- maintenance préventive et curative
- formations



Nous rejoindre

Vous êtes adhérent UniHA ?

Ce marché est accessible à n'importe quel moment par le biais de la centrale d'achat UniHA, en demandant une convention de mise à disposition du marché dans l'espace adhérents UniHA.

Vous souhaitez adhérer à UniHA ?

Contactez le service Relations Etablissements à contact@uniha.org ou par téléphone au 04 86 80 04 78.



Informations auprès de la filière CEUS :



COORDONNATEUR : Valérie MERMET

ACHETEUR : Anthony MAURO

anthony.mauro@chu-lyon.fr - Tél. 04 72 11 72 23

ASSISTANT ACHAT : Sylvain DELAPIERRE

sylvain.delapierre@uniha.org - Tél. 04 72 11 70 04

HCL
HOSPICES CIVILS
DE LYON



FICHE MARCHÉS

D.A.V ET VESTIAIRES AUTOMATIQUES

Une gamme complète
de Distributeurs
Automatiques de
Vêtements de différentes
technologies et de
vestiaires automatiques.

Gains estimés (DGOS)

0,98%

en moyenne

Titulaires

▪ EUROBREVELTS



▪ ADE



▪ POLYTEX



▪ ACABI

Moyens d'accès



GROUPEMENT DE
COMMANDE



CENTRALE D'ACHAT

Durée du marché



4 ans

Janvier 2021 à janvier 2025

Descriptif du marché



MARCHÉ ACTIF

Vous bénéficiez dans ce marché de toutes les technologies existantes de Distributeurs Automatiques de Vêtements (D.A.V), la maintenance des DAV toutes marques acquis avant le présent contrat, des Vestiaires Automatiques (V.A) :

- **D.A.V** : D.A.V sur cintres, D.A.V pliés (un vêtement par case), D.A.V pliés plusieurs vêtements par case (avec et sans gestion de stock), maintenance des matériels de marque LCT, METALPROGETTI, POLYTEX.
- **V.A** : V.A sur cintres de différentes capacités et housses de rangement.
- **Autres nouveautés de la consultation** : Possibilité, pour certains lots, de disposer de modalités d'achats différentes (location financière, L.O.A).



Les points forts

- Accès à toutes les technologies disponibles sur le marché.
- Prestations associées : livraison, installation, maintenance.
- Modalités d'achats différenciées : offre locative pour certains dispositifs.



Des experts hospitaliers

Ces marchés ont été mis en place par des groupes experts composés de responsables des achats, de logisticiens, de techniciens hospitaliers, d'assistant(e)s et d'acheteurs afin de répondre à l'ensemble des besoins et de valider les propositions techniques des titulaires.



Descriptif des lots

Lot 1 : DAV sur cintres de marque METALPROGETTI

➤ Titulaire : EUROBREVETS

Lot 2 : DAV pliés - 1 vêtement par case de marque LCT

➤ Titulaire : ADE

Lot 3 : DAV pliés - plusieurs vêtements par case (avec gestion de stock) de marque LCT

➤ Titulaire : ADE

Lot 4 : DAV pliés - plusieurs vêtements par case (sans gestion de stock) de marque Polytex

➤ Titulaire : ACABI

Lot 5 : Maintenance des DAV et VA de marque LCT

➤ Titulaire : ADE

Lot 6 : - Maintenance des DAV et VA de marque Metal Progetti

➤ Titulaire : EUROBREVETS

Lot 7 : Maintenance des DAV de marque Kannegiesser

➤ Titulaire : **INFRUCTUEUX**

Lot 8 : Maintenance des DAV de marque POLYTEX

➤ Titulaire : **POLYTEX**

Lot 9 : Vestiaires automatiques

➤ Titulaire : **EUROBREVETS**

Lot 10 : Assistance à Maîtrise d'Ouvrage

➤ Titulaire : **INFRUCTUEUX**



LOT
1



LOT
2



LOT
3



LOT
4



Nous rejoindre

Vous êtes adhérent UniHA ?

Ce marché est accessible à n'importe quel moment par le biais de la centrale d'achat UniHA, en demandant une convention de mise à disposition du marché à centraleachat@uniha.org

Vous souhaitez adhérer à UniHA ?

Contactez le service Relations Etablissements à contact@uniha.org ou par téléphone au 04 86 80 04 78.



Informations auprès de la filière CEUS :



COORDONNATEUR : Vincent CHARROIN

ACHETEUR : Anthony MAURO

anthony.mauro@chu-lyon.fr - Tél. 04 72 11 72 23

ASSISTANT ACHAT : Sylvain DELAPIERRE

sylvain.delapierre@uniha.org - Tél. 04 72 11 70 04





FICHE MARCHÉS
M_2908 / M_1628

ÉQUIPEMENT HOSPITALIER ET DISPOSITIFS D'AIDE AU BRANCARDAGE

Une gamme complète
d'équipements dans tous
les environnements :
hébergement, MCO,
pédiatrie, psychiatrie,
des services innovants.

Gains estimés

3,7%
en moyenne

Titulaires

- ADAPTABLE : lot 13
- ARJOHUNTLEIGH : lots 8, 10 et 21
- ATELIER DU HAUT FOREZ : lots 4, 15, 27
- BMB MEDICAL : lots 5 et 11
- BASTIDE : lot 23
- CORONA : lot 28
- CUMBRIA : lot 16
- HILL ROM : lots 7 et 25
- LINET : lots 1, 2, 6, 14, 19 et 22
- NAVAILLES : lot 3
- MMO : lots 4 et 17
- PRATICIMA : lot 12
- VILLARD : lots 18 et 20
- WINCARE : lot 24

Moyens d'accès



GROUPEMENT DE
COMMANDES



CENTRALE D'ACHAT

Durée du marché



4 ans

De juillet 2021 à juillet 2025



MARCHÉ ACTIF

Descriptif du marché

Disposez avec ce marché de l'ensemble des équipements de la chambre du patient et de son environnement.

Le marché comprend :

- Lits dans tous les environnements et dans toutes les spécialités : hébergement, MCO, pédiatrie, psychiatrie.
- Mobiliers périphériques de chambres, fauteuils de repos et médicalisés.
- Fauteuils ambulatoires...

Au-delà des matériels déjà présents dans la précédente consultation, ce marché 2021 permet d'accéder à de nouveaux services :

- Location de mobiliers de chambres courte durée (lot 23).
- Gestion de parc de lits (lot 22).



Ces nouvelles modalités visent à donner de la flexibilité dans la gestion des budgets locaux. Les prestations associées présentes dans le contrat, permettent par ailleurs de livrer les matériels au sein même de l'unité de soin, de former les personnels à l'utilisation des produits et de maintenir les produits acquis dans le cadre du marché.



Les points forts

- Consultation disposant dorénavant de toutes les typologies de lits utilisées à l'hôpital.
- Nouveautés : psychiatrie, pédiatrie, housses connectées.
- Prestations de services innovantes : gestion de parc, location courte durée.
- Prix compétitifs quel que soit le segment.



Des experts hospitaliers

Ce marché a été réalisé par un groupe experts composé de responsables des achats, de techniciens hospitaliers, d'assistants et d'acheteurs afin de répondre à l'ensemble des besoins et de valider les propositions techniques des titulaires.



Descriptif des lots

Intitulé du lot	Titulaires
Lot 1 : Lits et mobilier d'hébergement	LINET
Lot 2 : Lits de soins (MCO)	LINET
Lot 3 : Fauteuils de repos et médicalisés	NAVAILLES
Lot 4 : Mobilier périphérique de chambre secteur hospitalier	AHF
Lot 5 : Fauteuils ambulatoires services de chirurgie et de médecine	BMB
Lot 6 : Lits position basse hospitalier	LINET
Lot 7 : Lits de soins continus (avec et sans pesée)	HILL ROM
Lot 8 : Lits de réanimation	ARJO
Lot 9 : Lits pour patient bariatrique 250 kg	Infructueux
Lot 10 : Lits pour patient bariatrique 450 kg location et acquisition	ARJO
Lot 11 : Lits et fauteuils convertibles accompagnants	BMB
Lot 12 : Dispositifs d'aide au brancardage pour structure à architecture verticale	PRATICIMA
Lot 13 : Dispositifs d'aide au brancardage pour structure à architecture horizontale	ADAPTABLE
Lot 14 : Lits à latéralisation	LINET
Lot 15 : Mobilier de psychiatrie pour unités dites conventionnelles	AHF
Lot 16 : Mobilier de psychiatrie pour "environnement difficile" Lits et mobiliers mousse	CUMBRIA
Lot 17 : Mobilier de psychiatrie pour "environnement difficile" : lit d'isolement	MMO
Lot 18 : Lits parcs à barreaux pour unités pédiatriques	VILLARD
Lot 19 : lits parcs électriques de "réanimations » pédiatriques	LINET
Lot 20 : Berceaux unités obstétriques	VILLARD

Intitulé du lot	Titulaires
Lot 21 : Lit de verticalisation	ARJO
Lot 22 : Gestion de parc de lits	LINET
Lot 23 : Location courte durée de mobiliers de chambre	BASTIDE
Lot 24 : Housse connectée	WINCARE
Lot 25 : Lit de réanimation sortie par l'avant	HILL ROM
Lot 26 : Lit autonomie aide à l'assise et à la sortie	Infructueux
Lot 27 : Mobiliers périphériques hébergement à vision hôtelière et maintien d'autonomie	AHF
Lot 28 : Lits sortie par l'avant	CORONA



Lot 16 - CUMBRIA



Lot 28 - CORONA



Lot 19 - LINET



Nous rejoindre

Vous êtes adhérent UniHA ?
Ce marché est accessible à n'importe quel moment par le biais de la centrale d'achat UniHA, en demandant une convention de mise à disposition du marché dans l'espace adhérents UniHA.

Vous souhaitez adhérer à UniHA ?
Contactez le service Relations Etablissements à contact@uniha.org ou par téléphone au 04 86 80 04 78.



Informations auprès de la filière CEUS :



COORDONNATEUR : Valérie MERMET
ACHETEUR : Anthony MAURO
anthony.mauro@chu-lyon.fr - Tél. 04 72 11 72 23
ASSISTANT ACHAT : Sylvain DELAPIERRE
sylvain.delapierre@uniha.org - Tél. 04 72 11 70 04





FICHE MARCHÉS
M_2523

DISPOSITIFS D'ÉTIQUETAGE DES MÉDICAMENTS INJECTABLES (DEMI)

Fourniture d'étiquettes
standardisées spécifiques
pour les médicaments
injectables selon
différentes voies et
différents modes
d'administration.

Titulaire

TECHMAY LOGETIC



Contact :
contact@techmay-logetiq.fr

Moyens d'accès



GROUPEMENT DE
COMMANDES



CENTRALE D'ACHAT

Durée du marché



4 ans

Novembre 2023 à novembre 2027



MARCHÉ ACTIF

Descriptif du marché

L'étiquetage des médicaments injectables, après préparation par le personnel soignant et avant son administration au patient constitue un enjeu fort. Notamment, en termes de sécurisation de la prise en charge médicamenteuse du patient en établissement de santé.

L'objectif est que l'ensemble des médicaments injectables administrés aux patients, fasse à terme l'objet d'un étiquetage standardisé. Tout en répondant aux exigences de qualité et de sécurité des soins définies.

Ce dispositif d'étiquetage concerne tous les modes et voies d'administration des médicaments injectables et est étendu à la voie entérale.



Les points forts

- **Large gamme d'étiquettes standardisées** : étiquettes pour médicaments injectables pour différentes voies et différents modes d'administration.
- **Utilisation optimisée** : mise à disposition de leur support respectif adapté à la présentation de l'étiquette et à son utilisation.



Des experts hospitaliers

Ces marchés ont été mis en place par des groupes experts composés, d'ingénieurs hospitaliers, d'utilisateurs, d'assistant(e)s et d'acheteurs afin de répondre à l'ensemble des besoins et de valider les propositions techniques des titulaires.



Descriptif

Lot unique

Dispositifs d'étiquetage des médicaments injectables (DEMI) pour les voies d'administration suivantes :

- voie intraveineuse perfusion
- voie intra-cicatricielle
- voie sous-cutanée perfusion
- voie péridurale
- voie intrathécale
- voie périnerveuse
- voie entérale

Dispositifs d'étiquetage des médicaments injectables (DEMI) pour les modes de perfusion suivants :

- voie intraveineuse - PSE (pousse seringue électrique)
- voie intraveineuse - PCA (analgésie contrôlée par le patient)
- voie péridurale - PCEA (analgésie épidurale contrôlée par le patient)
- voie sous-cutanée - PSE (pousse seringue électrique)

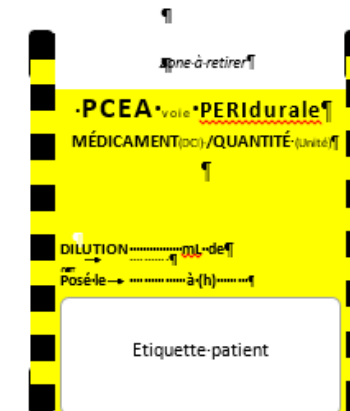
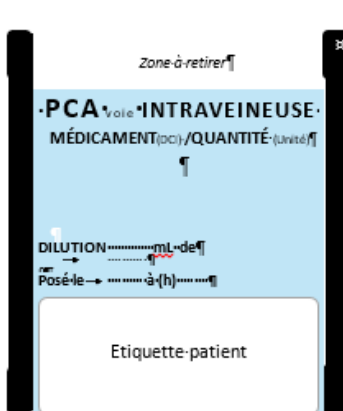
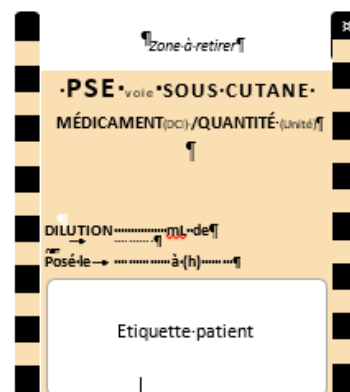
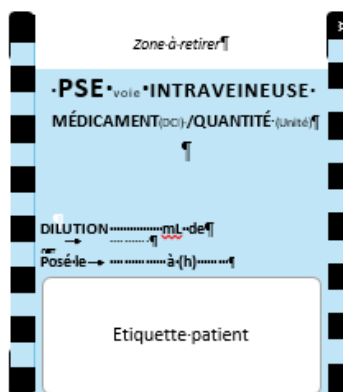

Témoignage

“ Un dispositif d'étiquetage de médicaments très complet qui permet de sécuriser l'administration des médicaments, de diminuer les risques, de standardiser les règles de préparation et d'harmoniser l'étiquetage des injectables dans les unités de soins. ”



Camille GUIBERT-PROUST,
Acheteuse,
Hospices Civils de Lyon



Nous rejoindre

Vous êtes adhérent UniHA ?

Ce marché est accessible à n'importe quel moment par le biais de la centrale d'achat UniHA, en demandant une convention de mise à disposition du marché dans l'espace adhérents UniHA.

Vous souhaitez adhérer à UniHA ?

Contactez le service Relations Etablissements à contact@uniha.org ou par téléphone au 04 86 80 04 78.



Informations auprès de la filière CEUS :



COORDONNATEUR : Valérie MERMET
ACHETEUR : Adam FERNANDEZ
adam.fernandez@uniha.org - Tél. 06 24 73 76 08
ASSISTANT ACHAT : Sylvain DELAPIERRE
sylvain.delapierre@uniha.org - Tél. 04 72 11 70 04





FICHE MARCHÉS

FILMS RADIOLOGIQUES



MARCHÉ ACTIF

**Acquisition
de films
radiologiques et
maintenance
de reprographes de
la marque AGFA.**

Descriptif du marché

Le marché est ouvert uniquement aux adhérents venus en groupement de commande.

Il concerne :

- La fourniture de films radiologiques AGFA de différentes dimensions et typologies pour la radiologie générale et la mammographie offrant une qualité d'image nette.
- La maintenance des reprographes AGFA acquis par les établissements du groupement de commande.

Gains estimés

0,5 %

en moyenne

Titulaires

AGFA



Contact : Bernard GROSBOIS
bernard.grosbois@agfa.com

Moyen d'accès



GROUPEMENT DE
COMMANDE

Durée du marché



4 ans

Juillet 2019 à juillet 2023



Les points forts

Ce marché permet aux établissements membres du groupement de commande ayant acquis leurs reprographes de disposer des consommables adaptés à leurs équipements et de la prestation de maintenance sous la forme de forfaits préventifs et curatifs.

Les établissements disposent par ailleurs d'un accès au catalogue de pièces détachées du titulaire.



Des experts hospitaliers

Ces marchés ont été mis en place par des groupes experts composés de responsables des achats, de logisticiens, de techniciens hospitaliers, d'assistant(e)s et d'acheteurs afin de répondre à l'ensemble des besoins et de valider les propositions techniques des titulaires.



Descriptif des lots

1. Acquisition de films radiologiques

Films radiologiques DRYSTAR DT2 :

- Film à niveau de gris de seconde génération à débit élevé pour le développement à sec
- Pas de développement par voie humide, pas de chambre noire, pas de produits chimiques
- Clarté des images
- Excellente stabilité de l'image
- 20 ans d'archivage

Formats disponibles DRYSTAR DT2 :

- **DRYSTAR 5503, DRYSTAR 5500 :**
 - 20 X 25 cm (8 x 10 inch)
 - 25 x 30 cm (10 x 12 inch)
 - 28 x 35 cm (11 x 14 inch)
 - 35 x 35 (14 x 14 inch)
 - 35 x 43 cm (14 x 17 inch)
- **DRYSTAR DT2 MAMMO**
 - 20 x 25 cm (8 x 10 inch)
 - 25 x 30 cm (10 x 12 inch)



2. Maintenance des reprographes

Le titulaire propose un **Contrat " Confort " Tous Risques** : pièces comprises pour une continuité de service. Il comprend :

- Les visites de maintenance préventive (PMV), annuelles, comprenant :
 - la main œuvre
 - les déplacements
 - les pièces détachées
- Les visites de maintenance curative comprenant :
 - la main œuvre
 - les déplacements
 - les pièces détachées
- Un suivi de site
- Les mises à jour des logiciels up-to-date (**sans modification de fonctionnalités**)
- La HOT LINE diagnostic et corrective grâce à la télémaintenance (si l'équipement en relève, avec accès à une ligne dédiée) *respectant les règles de la norme ISO 27001 pour laquelle Agfa est certifié (système de management de la sécurité des informations – SMSI).*



Nous rejoindre

Vous êtes adhérent UniHA ?

Ce marché est accessible à n'importe quel moment par le biais de la centrale d'achat UniHA, en demandant une convention de mise à disposition du marché dans l'espace adhérents UniHA.

Vous souhaitez adhérer à UniHA ?

Contactez le service Relations Etablissements à contact@uniha.org ou par téléphone au 04 86 80 04 78.



Informations auprès de la filière CEUS :



COORDONNATEUR : Vincent CHARROIN

ACHETEUR : Anthony MAURO

anthony.mauro@chu-lyon.fr - Tél. 04 72 11 72 23

ASSISTANT ACHAT : Sylvain DELAPIERRE

sylvain.delapierre@uniha.org - Tél. 04 72 11 70 04





FICHE MARCHÉS
M_1627 / M_2549

INSTRUMENTATION CHIRURGICALE

Des instruments pour
toutes chirurgies, de
nombreuses prestations
associées disponibles :
formation, maintenance et
tierce maintenance

Gains estimés

1,9 %

en moyenne

Titulaires

- Lots 1, 5, 9, 13 : LANDANGER
- Lots 2, 7 : B BRAUN
- Lot 3 : DELTA SCIENTIFIQUE
- Lot 4 : MORIA
- Lot 6 : MEDLANE
- Lots 8, 12 : INTEGRA
- Lot 10 : KOHLER
- Lot 14 : AB MEDICA
- Lot 15 : ALTHEA

Moyens d'accès



GROUPEMENT DE
COMMANDE*

Lots 4, 10, 15.



CENTRALE D'ACHAT

Durée du marché



4 ans

Juillet 2021 (lots 4, 10, 15) à juillet 2025
Mars 2022 (autres lots) à juillet 2025



MARCHÉ ACTIF

Descriptif du marché

Fourniture d'instruments médicaux chirurgicaux destinés aux blocs opératoires et aux services de soins, de prestations associées y compris la réparation multi-marques.

- Fourniture d'instruments chirurgicaux dans différentes spécialités (lots 1 à 14) et prestations associées : formation et accompagnement des utilisateurs et maintenance.
- Tierce maintenance instruments multi-marques : lot spécifique



Les points forts

- 14 spécialités chirurgicales couvertes.
- Un accès à l'ensemble de la consultation via la centrale d'achats.



Des experts hospitaliers

Ces marchés ont été mis en place par des groupes experts composés de responsables des achats, de logisticiens, de techniciens hospitaliers, d'assistant(e)s et d'acheteurs afin de répondre à l'ensemble des besoins et de valider les propositions techniques des titulaires.



Descriptif des lots

Intitulé du lot	Titulaire
Lot 1 : Instrumentation pour chirurgie générale et orthopédique	LANDANGER
Lot 2 : Instrumentation pour chirurgie générale, digestive et uro-gynécologique	B BRAUN
Lot 3 : Instrumentation d'étage	DELTA SCIENTIFIQUE
Lot 4 : Instrumentation pour chirurgie ophtalmologique	MORIA
Lot 5 : Instrumentation chirurgicale cardio-vasculaire et thoracique	LANDANGER
Lot 6 : Instrumentation micro chirurgie vasculaire	MEDLANE
Lot 7 : Instrumentations clamps vasculaires	B BRAUN
Lot 8 : Instrumentation pour chirurgie ORL	INTEGRA
Lot 9 : Instruments pour chirurgie plastie-ORL	LANDANGER
Lot 10 : Instruments pour chirurgie maxillo-faciale et odontologique	KOHLER
Lot 11 : Instrumentation pour neurochirurgie	INFRUCTUEUX
Lot 12 : Instrumentation coelio-laparoscopique digestive	INTEGRA
Lot 13 : Instrumentation coelio-laparoscopique uro-gynécologique	LANDANGER
Lot 14 : Instrumentation micro-coelio-laparoscopique	AB MEDICA
Lot 15 : Tierce maintenance	ALTHEA



Lot 1 - LANDANGER



Lot 2 - B BRAUN



Lot 4 - MORIA



Bon usage

Des prestations d'accompagnement et de maintenance toutes marques.



Nous rejoindre

Vous êtes adhérent UniHA ?

Ce marché est accessible à n'importe quel moment par le biais de la centrale d'achat UniHA, en demandant une convention de mise à disposition du marché dans l'espace adhérents UniHA.

Vous souhaitez adhérer à UniHA ?

Contactez le service Relations Etablissements à contact@uniha.org ou par téléphone au 04 86 80 04 78



Informations auprès de la filière CEUS :



COORDONNATEUR : Vincent CHARROIN
ACHETEUR : Anthony MAURO
anthony.mauro@chu-lyon.fr - Tél. 04 72 11 72 23
ASSISTANT ACHAT : Sylvain DELAPIERRE
sylvain.delapierre@uniha.org - Tél. 04 72 11 70 04





FICHE MARCHÉS
M_2527

LAVE-BASSINS, LAVE-SABOTS, BROYEURS, MAINTENANCE, PRODUITS LESSIVIELS

Différentes solutions
d'acquisitions de
matériels, consommables
et prestations.

Gains estimés

3% en moyenne

Titulaires

- Lots 1, 5, 6 : M MEIKO 
- Lots 2, 8 : ARJO 
- Lot 3 : ARCANIA 
- Lots 4, 7 : SCEMED 
- Lot 9 : FB FRANKLAB 
- Lot 10 : CLEANIS 

Moyens d'accès



GROUPEMENT
DE COMMANDE



CENTRALE D'ACHAT

Durée du marché



4 ans

Juillet 2022 à juillet 2026



MARCHÉ ACTIF

Descriptif du marché

La gestion des excréta est un enjeu crucial dans les risques de contamination. En effet, la manipulation des excréta expose les hospitaliers et les patients à des risques de transmission de micro organismes potentiellement pathogènes.

Ce marché permet d'assurer la gestion complète de la problématique des excréta.

Il est composé de 10 lots :

- Les lots 8, 9 et 10 ont fait l'objet d'un groupement de commandes et sont désormais ouverts à la centrale d'achat.
- Les lots 1, 2, 3, 4, 5, 6 et 7 sont uniquement accessibles via la centrale d'achat.



Les points forts

- Marché permettant d'assurer la « gestion complète de la problématique des excréta » :
 - 2 nouvelles technologies de lave-bassins.
 - 1 lot dédié aux broyeurs contenant cellulose.
 - 1 lot de prestation de tierce maintenance.
 - 1 lots de produits lessiviels et consommables.
- Une nouvelle offre : un lot de lave-sabots petite capacité. 



Des experts hospitaliers

Ces marchés ont été mis en place par des groupes experts composés de responsables des achats, d'hygiénistes, de techniciens de maintenance, d'assistant(e)s et d'acheteurs afin de répondre à l'ensemble des besoins et de valider les propositions techniques des titulaires.



Descriptif des lots

Lot 1 : Acquisition de lave-bassins à ouverture frontale : MEIKO TOPIC 20.3

Lot 5 : Acquisition de lave-bassins détection ustensiles : MEIKO TOPLINE 20 M2 → nouvelle technologie de lave-bassins.

Lot 6 : Acquisition de lave-sabots « MEIKO TOPCLEAN 60 »
Lots permettant l'acquisition des accessoires et équipements complémentaires : pompe détergente, support..., des mobiliers équipant les salles de vidange, des prestations d'installation et de maintenance de la marque, des pièces détachées, des produits lessiviels. Possibilité d'accéder au catalogue du titulaire avec un niveau de remise préférentiel.

➤ **Titulaire :** MEIKO

➤ **Contact :** contact@meiko.fr / y.crenn@meiko.fr

Lot 2 : Acquisition de lave-bassins à porte coulissante : « LB TYPHOON », prestations, pièces, accessoires, consommables dans les mêmes dispositions que le lot précédent → nouvelle technologie de lave-bassins.

Lot 8 : Tierce maintenance de lave-bassins : pour les lave-bassins de marque ARJO, MEIKO et ARCANIA → Maintenance préventive, interventions curatives, accès à un catalogue de consommables et pièces détachées.

➤ **Titulaire :** ARJO

➤ **Contact :** kam.france@arjo.com

Lot 3 : Acquisition de lave-bassins à chargement par le dessus : « LB ARCANIA CLINOX 3A Auto », prestations, pièces, accessoires, consommables dans les mêmes dispositions que précédemment.

➤ **Titulaire :** ARCANIA

➤ **Contact :** arcania@arcania.com

Lot 4 : Acquisition de lave-bassins grande capacité : « LB DEKO 190 ».

Lot 7 : Acquisition de broyeurs : broyeurs pour ustensiles en cellulose, « référence PULSO », des prestations, pièces, accessoires, consommables.

➤ **Titulaire :** SCEMED

➤ **Contact :** contact@scemed.com

Lot 9 : Acquisition de produits lessiviels - Produits lessiviels de marque générique permettant le fonctionnement des lave-bassins des principales marques présentes sur le marché : ARJO, MEIKO, ARCANIA.

➤ **Titulaire :** FRANKLAB

➤ **Contact :** jm.lagente@sterifrance.com

Lot 10 : Sacs et absorbants pour protège bassins, urinaux, vomitoires, protège WC afin de palier ou compléter l'utilisation de lave-bassins. Lot regroupant différents dispositifs à usage unique accompagnés d'un absorbant. Les références les plus utilisées sont référencées ainsi qu'un accès à l'offre complémentaire du titulaire.

➤ **Titulaire :** CLEANIS

➤ **Contact :** cgautier@cleanis.com



Achat responsable

- Possibilité d'accéder à une offre de matériels d'occasions et reconditionnés de lave-bassins et de lave-sabots : **lots 1, 3, 5, 6.** [En savoir plus sur les lave-bassins reconditionnés >>](#)
- Produits lessiviels disposant d'une empreinte environnementale réduite : **lot 9.**



Lot 1



Lot 3



Nous rejoindre

Vous êtes adhérent UniHA ?
Ce marché est accessible à n'importe quel moment par le biais de la centrale d'achat UniHA, en demandant une convention de mise à disposition du marché dans l'espace adhérents UniHA.

Vous souhaitez adhérer à UniHA ?
Contactez le service Relations Etablissements à contact@uniha.org ou par téléphone au 04 86 80 04 78.



Informations auprès de la filière CEUS :



COORDONNATEUR : Vincent CHARROIN

ACHETEUR : Anthony MAURO

anthony.mauro@chu-lyon.fr - Tél. 04 72 11 72 23

ASSISTANT ACHAT : Sylvain DELAPIERRE

sylvain.delapierre@uniha.org - Tél. 04 72 11 70 04





FICHE MARCHÉS

LIT A LATERALISATION

Un marché conclu de
gré à gré avec la
société LINET,
intégrant une gamme
complète de lits.

Gains estimés

0,4%
en moyenne

Titulaire

LINET



Moyen d'accès



CENTRALE D'ACHAT

Durée du marché



4 ans

26/10/2018 au 25/10/2022



Descriptif du marché

Le marché intègre :

1/ La fourniture, l'installation de différentes typologies de lits à latéralisation :

- Lit à latéralisation et réanimation avec pesée (ref. Eleganza 5).
- Lit à latéralisation de soins continus (ref. Latera Acute).
- Lit à latéralisation d'hébergement (ref. Latera Thema).
- Autre lit à latéralisation (ref. Multicare).
- Matelas à air pour les lits ELEGANZA 5 et Multicare (ne peut être acheté séparément du lit).

2/ La maintenance de ces matériels :

- Différentes modalités : maintenance préventive, curative, fourniture de pièces détachées.
- Décontamination des matelas.
- Formation possible des techniciens de votre établissement.



Les points forts

Marché constitué d'un lot unique et négocié de gré à gré avec la société LINET. Possibilité d'acquérir une gamme complète de lits permettant la latéralisation, de 15° pour le modèle de base, jusqu'à 30° pour le matériel le plus technique.

Les lits se déclinent ainsi en plusieurs versions :

- hébergement,
- MCO,
- soins intensifs,
- réanimation.

Les plus techniques présentent des matelas captifs, des demi barrières avec commandes intégrées et la pesée ML.



Des experts hospitaliers

Ces marchés ont été mis en place par des groupes experts composés de responsables des achats, de logisticiens, de techniciens hospitaliers, d'assistant(e)s et d'acheteurs afin de répondre à l'ensemble des besoins et de valider les propositions techniques des titulaires.

LITS A LATERALISATION



Descriptif du lot

Lot unique

➤ Titulaire du lot : LINET

Lits à latéralisation et réanimation avec pesée

Ref : Eleganza 5.



Lits à latéralisation de soins continus

Ref : Latera Acute.



Lits à latéralisation d'hébergement

Ref : Latera Thema.



Autres lits à latéralisation

Ref : Multicare.



Matelas à air (ne peut être acheté séparément du lit Eleganza 5 ou Multicare) :

Ref : Opticare



Témoignage



Un marché disposant d'un large choix de lits, pour tous les environnements, ainsi que de prestations associées adaptées aux contraintes hospitalières (maintenance, formation...)



E. JACQUET, Acheteur,
CHU Grenoble



Achat responsable

Linet est un des précurseurs parmi les sociétés du secteur médical à avoir obtenu le certificat de conformité à la norme internationale ISO EN 14001 :

engagement de l'amélioration continue dans les performances environnementales de l'entreprise.



Nous rejoindre

Vous êtes adhérent UniHA ?

Ce marché est accessible à n'importe quel moment par le biais de la centrale d'achat UniHA, en demandant une convention de mise à disposition du marché à centreachat@uniha.org

Vous souhaitez adhérer à UniHA ?

Contactez le service Relations Etablissements à contact@uniha.org ou par téléphone au 04 86 80 04 78.



Informations auprès de la filière CEUS :

COORDONATEUR : Vincent CHARROIN

ACHETEUR : Anthony MAURO - anthony.mauro@chu-lyon.fr

Tél. 04 72 11 72 23

ASSISTANT ACHAT : Sylvain DELAPIERRE -

sylvain.delapierre@uniha.org. Tél. 04 72 11 70 04



Hospices Civils de Lyon



FICHE MARCHÉS
M_2531

MOBILIERS ET ÉQUIPEMENTS AMBULATOIRES

Équipez la totalité des
circuits ambulatoires de
votre établissement.

Titulaires

▪ Lots 1 et 2 : Bastide 

▪ Lot 4 : CVC 

▪ Lot 5 : CIMM 

▪ Lot 6 : Manutan collectivités



▪ Lot 8 : Clinibed 

▪ Lot 9 : Accent Diffusion 

Moyens d'accès



GROUPEMENT DE
COMMANDES



CENTRALE
D'ACHAT

Durée du marché



4 ans

Janvier 2024 à janvier 2028



MARCHÉ ACTIF

Descriptif du marché

Pour répondre au développement de l'activité ambulatoire dans les établissements hospitaliers, ce marché propose une large gamme de mobiliers et d'équipements destinés à meubler la totalité du circuit patient. Les équipements présents dans ce marché viendront compléter les dispositifs ambulatoires déjà présents au sein de la filière : fauteuils ambulatoires, adaptables, fauteuils de repos et médicalisés...

Ce marché comprend :

- Des fauteuils cosy mécaniques et électriques.
- Différentes typologies de vestiaires : sécurisés et ambulatoires (caissons à roulettes et vestiaires traversants).
- Des mobiliers hôteliers : claustra, mange debout, chaises hautes et mobiliers d'accueil pédiatriques.
- Des couvertures réutilisables pour brancards/lits.
- Des sacs pour les effets personnels des patients.



Les points forts

- **Des fauteuils cosy adaptés à tous les services ambulatoires :** disposant de caractéristiques techniques convenant à l'ensemble de la patientèle.
- **Large gamme de mobiliers d'accueil :** répondant aux besoins des services ambulatoires.
- **Nouveaux lots :** dont les sacs pour les effets personnels des patients.



Des experts hospitaliers

Ces marchés ont été mis en place par des groupes experts composés, d'ingénieurs hospitaliers, d'utilisateurs, d'assistants et d'acheteurs afin de répondre à l'ensemble des besoins et de valider les propositions techniques des titulaires.



Descriptif des lots

Lot 1 : Fauteuil cosy mécanique avec appui jambes séparé

- Dossier inclinable
- Revêtement PVC/PU non feu M2
- Inclinaison jusqu'à 130°
- Fauteuil entièrement déhoussable.
- 3 positions : TV, repos et assis



1

Lot 2 : Fauteuil cosy électrique avec appui jambes intégré, type confort

- Télécommande avec deux boutons
- Dossier inclinable électriquement et synchronisé avec l'appui jambes
- Option aide à la sortie



2

Lot 4 : Vestiaires sécurisés

- Serrure mécanique antieffraction sécurisée en 3 points exclusivement.
- Pieds sur vérins de réglage



4



5

Lot 5 : Vestiaires ambulatoires

- Indégondables
- Serrure mécanique anti-effraction
- Choix de casiers divers et variés



6

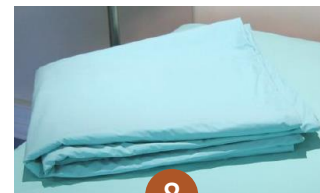

8

Lot 6 : Mobiliers hôteliers : claustra, mange debout, chaises hautes et mobiliers d'accueil pédiatriques

- Large choix de coloris pour chaque produit
- L'ensemble des produits est nettoiyable
- Fonctionnalités polyvalentes

Lot 8 : Couvertures réutilisables pour brancards/lits

- Couverture non déperlante mais imperméable



9



Lot 9 : Sacs pour effets personnels patients

- 100% polypropylène non tissé résistant
- Possibilité d'ajouter un logo



Bon usage

- **Formation du personnel** : pour les lots 1 et 2.
- **Un mode d'emploi** avec des préconisations des fournisseurs concernant l'entretien, le montage et l'utilisation du dispositif est mis à disposition pour chaque matériel.
- **Maintenance des équipements.**



Nous rejoindre

Vous êtes adhérent UniHA ?

Ce marché est accessible à n'importe quel moment par le biais de la centrale d'achat UniHA, en demandant une convention de mise à disposition du marché dans l'espace adhérents UniHA.

Vous souhaitez adhérer à UniHA ?

Contactez le service Relations Etablissements à contact@uniha.org ou par téléphone au 04 86 80 04 78.



Informations auprès de la filière CEUS :

COORDONNATEUR : Valérie MERMET

ACHETEUR : Adam FERNANDEZ

adam.fernandez@uniha.org - 04 72 11 72 23

ASSISTANT ACHAT : Sylvain DELAPIERRE

sylvain.delapierre@uniha.org - 04 72 11 70 04

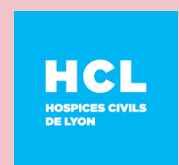



FICHE MARCHÉS
M_2528

MOBILIER MODULAIRE ET LOGISTIQUE

Un large choix de
solutions de stockage.

Gains estimés

0,7%
en moyenne

Titulaires

- Lot 1 : ZARGAL 
- Lot 2 : PRO VOST 
- Lot 3 : HUPFER 
- Lot 4 : PRATICIMA 
- Lot 5 : SCLESSIN 
- Lot 6 : MECHIN 
- Lots 7, 8, 9 : VILLARD 

Moyens d'accès



GROUPEMENT DE
COMMANDE



CENTRALE D'ACHAT

Durée du marché



4 ans

Juillet 2022 à juillet 2026



MARCHÉ ACTIF

Descriptif du marché

L'aménagement modulaire est important afin de répondre au mieux à l'amélioration des conditions de travail de vos équipes mais aussi pour répondre aux exigences d'hygiène et de sécurité dans vos établissements.

Le marché s'articule autour de deux grands items :

La fourniture, l'installation et l'assistance à la **mise en service de mobiliers de rangements** :

- Mobiliers dits modulaires.
- Rayonnages fixes, légers, semi-lourds et paletiers.
- Matériels de stockage en inox pour blocs opératoires et péri stérilisation.

La fourniture de matériels destinés à **logistique du circuit du linge et des déchets** :

- Supports sacs à linges et à déchets.
- Armoires de distribution du linge, de porte-chariots à fond remontant pour le linge de différentes capacités.
- Armoires de transport des déchets de différentes capacités.
- Rolls de linges et logistiques.
- Chariots de change.

▪ Deux **nouveaux lots** : le 1^{er} concerne différents chariots pré-configurés et livrés dans des délais raccourcis : chariots de soins, médicaments, urgence, anesthésie. Le 2nd concerne des supports de sacs à déchets destinés à la gestion des sacs et contenants déchets de différents volumes.



Les points forts

- Une offre complète qui répond aux besoins des hospitaliers mais aussi aux exigences d'hygiène et de sécurité.
- Deux nouveaux lots ajoutés au marché.



Des experts hospitaliers

Ces marchés ont été mis en place par des groupes experts composés de responsables des achats, de logisticiens, de techniciens hospitaliers, d'assistant(e)s et d'acheteurs afin de répondre à l'ensemble des besoins et de valider les propositions techniques des titulaires.



Descriptif des lots

Lot 1 : Mobiliers Modulaires - Lot regroupant le mobilier modulaire (600x400) destiné aux circuits de distribution des matériels hôteliers, des médicaments, des D.M.S. Le contrat intègre différents niveaux de prestations, de la simple fourniture des produits à quai, à la détermination du besoin en fonction de dotations et remplissage des paniers.

➤ **Titulaire :** ZARGAL / **Contact :** zargal@zargal.fr



Lot 1

Lot 2 : Rayonnages légers - Lot regroupant des rayonnages légers de différentes dimensions et finitions, pour le stockage des archives et en complément de stockage pour les unités de soins. Marché qui permet dorénavant de disposer de modules de stockage pour produits semi-lourds et lourds.

➤ **Titulaire :** PROVOST / **Contact :** contact-pgcc@provost.fr



Lot 2

Lot 3 : Mobiliers inox - Lot regroupant des mobiliers inox, chariots, rayonnages, supports muraux, armoires de transfert.

➤ **Titulaire :** HUPFER / **Contact :** info@hupfer.fr



Lot 4



Lot 6

Lot 4 : Armoires à linges et à déchets.

Lot regroupant différentes armoires destinées aux circuits du linge et des déchets, de différentes capacités et modulables en fonction de vos besoins.

➤ **Titulaire :** PRATICIMA / **Contact :** dorothee.madeline@praticima.fr

Lot 5 : Supports sacs à linges et sacs à déchets.

Lot regroupant des supports sacs à linges (simple au quadruple), des supports sacs à déchets (simple ou double ventouses) avec et sans couvercle, avec et sans pédale.

➤ **Titulaire :** SCLESSIN / **Contact :** fducatez@sclessin.com



Lot 8



Lot 9

Lot 6 : Rolls de linge et logistique

Lot regroupant différents rolls utilisés pour le transport du linge et de différents matériels dans le cadre d'activités logistiques : consommables hôteliers, restauration, pharmacie...

➤ **Titulaire :** MECHIN / **Contact :** info@mechin.fr

Lot 7 : Chariot de change.

Lot regroupant différents chariots de change ouverts et fermés.

Lot 8 : Chariots pré-configurés : médicaments, soins, urgence, anesthésie. Lot regroupant différents chariots de change ouverts et fermés.

Lot 9 : Supports pour sacs et autres conditionnements à déchets. Lot regroupant différentes typologies de supports pour la gestion des déchets.

➤ **Titulaire lots 7, 8 et 9 :** VILLARD

Contact : i.amary@villard-medical.com



Nous rejoindre

Vous êtes adhérent UniHA ?

Ce marché est accessible à n'importe quel moment par le biais de la centrale d'achat UniHA, en demandant une convention de mise à disposition du marché dans l'espace adhérents UniHA.

Vous souhaitez adhérer à UniHA ?

Contactez le service Relations Etablissements à contact@uniha.org ou par téléphone au 04 86 80 04 78.



Informations auprès de la filière CEUS :

COORDONNATEUR : Vincent CHARROIN

ACHETEUR : Anthony MAURO

anthony.mauro@chu-lyon.fr - Tél. 04 72 11 72 23

ASSISTANT ACHAT : Sylvain DELAPIERRE

sylvain.delapierre@uniha.org - Tél. 04 72 11 70 04





FICHE MARCHÉS

MOBILIER POUR L'ENVIRONNEMENT DU PATIENT

Une gamme complète
de mobiliers destinés aux
services de consultation,
au transfert et à l'hygiène.

Gains estimés

8,4 %

en moyenne

Titulaires

TOURNOX

navailles®
SEAT DIFFERENT

Hillrom

ropimex®

PH²
INTERNATIONAL
Prévention et Hygiène Hospitalier

ARJO

PROMOTAL

VOC
MEDICAL

BMB
MEDICAL

alter
santé éco

REVAL
LE BIEN-ÊTRE DURABLE

Waldmann
ENGINEER OF LIGHT

seca
Präzision für die Gesundheit

Paramat
Santé et Services

Voir liste complète des attributaires au recto du document

Moyens d'accès



GROUPEMENT DE
COMMANDE



CENTRALE D'ACHAT

Durée du marché



4 ans

Août 2020 à août 2024



MARCHÉ ACTIF

Descriptif du marché

Destinée initialement aux matériels utilisés en services de « consultation », l'offre s'est très largement élargie avec l'apparition de 14 nouveaux lots.

- **Transfert** : lève patients sur rails avec et sans berceau motorisé, lève patients mobiles motorisés, planches de transfert, plateformes de transfert, verticalisateurs mécaniques et électriques, brancards motorisés.
- **Hygiène** : chariots et fauteuils de douches électriques, dispositifs de douche au lit.
- **Autres nouveautés de la consultation** : divans d'examens gynéco, lampes d'examen, matériels de pesées et toises.



Les points forts

- Offre élargie dans les domaines de la consultation, du transfert et de l'hygiène.
- Prestations associées : livraison dans le service, formation...
- Modalités d'achats différenciées : offre locative pour certains lots.



Des experts hospitaliers

Ces marchés ont été mis en place par des groupes experts composés de responsables des achats, de logisticiens, de techniciens hospitaliers, d'assistant(e)s et d'acheteurs afin de répondre à l'ensemble des besoins et de valider les propositions techniques des titulaires.



Descriptif des lots

Intitulé du lot	Titulaires	Intitulé du lot	Titulaires
Lot 1 : Mobiliers de soins inox	TOURINOX	Lot 23 : Verticalisateur mécanique	ARJO
Lot 2 : Tabourets et sièges techniques	NAVAILLES	Lot 24 : Verticalisateur électrique	HILL ROM
Lot 3 : Paravents muraux et mobiles (rideaux / rigides)	ROPIMEX	Lot 25 : Dispositif de douche au lit	France REVAL
Lot 4 : Paravents semi rigides plafonniers	ROPIMEX	Lot 26 : Mobiliers d'hygiène	FULLCARE
Lot 5 : Divans d'examen	VOG MEDICAL	Lot 27 : Chariot de douche électrique	ARJO
Lot 6 : Divan gynéco programmable	PROMOTAL	Lot 28 : Fauteuil de douche électrique	ARJO
Lot 7 : Fauteuils de prélèvement	PROMOTAL	Lot 29 : Matériels de pesée et toises	SECA
Lot 8 : Planche de transfert et housse, drap de glisse	ALTER ECO SANTE		
Lot 9 : Lève patients sur rails	HILL ROM		
Lot 10 : Lève patients sur rails avec berceau motorisé	ARJO		
Lot 11 : Lève patients mobiles non motorisés	HILL ROM		
Lot 12 : Lève patients motorisés	ANNIE BAUER CONFORT		
Lot 13 : Brancards de transfert et d'urgence	HILL ROM		
Lot 14 : Brancard grand confort	BMB MEDICAL		
Lot 15 : Brancard motorisé	BMB MEDICAL		
Lot 16 : Fauteuil de transfert	BMB MEDICAL		
Lot 17 : Fauteuil roulant	PARAMAT		
Lot 18 : Lampes d'examens	WALDMANN ECLAIRAGE		
Lot 19 : Dispositif de stockage des EPI pour chambre en isolement type "Unité d'isolement"	PH2 INTERNATIONAL		
Lot 20 : Dispositif de stockage des EPI pour chambre en isolement type "boîte"	PH2 INTERNATIONAL		
Lot 21 : Guidon de transfert	ALTER ECO SANTE		
Lot 22 : Plateforme de verticalisation	ETAC		



Lot 9 - HILL ROM



Lot 10 - ARJO



Nous rejoindre

Vous êtes adhérent UniHA ?

Ce marché est accessible à n'importe quel moment par le biais de la centrale d'achat UniHA, en demandant une convention de mise à disposition du marché à centraleachat@uniha.org

Vous souhaitez adhérer à UniHA ?

Contactez le service Relations Etablissements à contact@uniha.org ou par téléphone au 04 86 80 04 78.



Informations auprès de la filière CEUS :



COORDONNATEUR : Vincent CHARROIN

ACHETEUR : Anthony MAURO

anthony.mauro@chu-lyon.fr - Tél. 04 72 11 72 23

ASSISTANT ACHAT : Sylvain DELAPIERRE

sylvain.delapierre@uniha.org - Tél. 04 72 11 70 04





FICHE MARCHÉS
M_2533



PETITS DISPOSITIFS MÉDICAUX ET HÔTELIERS NON STÉRILES

Une gamme complète
d'articles non stériles
destinés à la prise en
charge du patient au
quotidien.

Gains estimés

6,4 % en moyenne

Titulaires

- Lots 1, 3, 4 : DUOMED 
- Lot 2 : GILAC 
- Lots 5, 15, 17, 18 :  HOLTEx +
- Lots 13, 14, 19, 20 :  SANTELEC
- Lot 22 : MEDLINE 

Voir liste complète des attributaires au
verso du document.

Moyens d'accès



GROUPEMENT DE
COMMANDES



CENTRALE D'ACHAT

Durée du marché



4 ans

11 mars 2023 au 10 mars 2027



MARCHÉ ACTIF

Descriptif du marché

Destiné en grande partie aux services de soins dans leur activité
quotidienne, le marché concerne l'acquisition de « petits dispositifs
médicaux et hôteliers non stériles à usage unique et usage multiple.

Les produits visés concernent :

- l'accueil et la prise en charge du patient au quotidien,
- le suivi et le diagnostic médical,
- la prise en charge de la douleur,
- la lutte contre les infections nosocomiales,
- le circuit du médicament.

27 lots ont été notifiés dans ces différents domaines qui recouvrent la
très large majorité des segments traités jusqu'alors.

Quelques nouveautés par rapport à la précédente consultation :

- Plateaux et cupules inox : lot 5.
- Coussins bouée et porte coton : lot 11.
- Cannes anglaises et tactiles : lot 12.
- Brassards de tension : lots 19 et 20.



Les points forts

- Les dispositifs variés sont et touchent aussi bien aux domaines
hôteliers qu'à celui des Dispositifs Médicaux.
- Une approche qualitative permettant de disposer de matériels
premium.



Des experts hospitaliers

Ces marchés ont été mis en place par des groupes experts composés de
responsables des achats, de logisticiens, de techniciens hospitaliers,
d'assistant(e)s et d'acheteurs afin de répondre à l'ensemble des
besoins et de valider les propositions techniques des titulaires.



Descriptif des lots

Intitulés des lots	Titulaires
Lot 1 : Matériels hôteliers plastiques : boîte à dentiers, crachoirs et gobelets	DUOMED
Lot 2 : Matériels hôteliers plastiques : bocal à urines ou cantines	GILAC
Lot 3 : Matériels hôteliers plastiques : urinaux femme et homme et bassins	DUOMED
Lot 4 : Petits matériels en cellulose : plateaux, urinaux femme et homme, seaux, cuvettes	DUOMED
Lot 5 : Plateaux, cupules inox	HOLTEX
Lot 6 : Seuils décontaminant	INFRUCTUEUX
Lot 7 : Ecouvillons et brosses pour instrumentation de bloc opératoire	LTA MEDICAL
Lot 8 : Ecouvillons et kits d'écouvillonnage pour endoscopes souples	ASEPT INMED
Lot 9 : Vessies de glace	SUD OUEST HOSPITALIER
Lot 10 : Packs gel réfrigérant à usage unique et housses et packs chaud-froid à usage multiple et housses	BLOSSOM
Lot 11 : Petits DM pour le diagnostic : garrots usage unique et multiple et autoclavables, abaisse langue, marteau réflexe, miroirs, coussins bouée, porte coton	COMEDA
Lot 12 : Cannes anglaises, cannes tactiles	PARAMAT
Lot 13 : Otoscopes et ophtalmoscopes	SANTELEC
Lot 14 : Dermatoscopes et diapasons	SANTELEC
Lot 15 : Débit mètre (spiromètre) et consommables	HOLTEX
Lot 16 : Anusocopes	CREO MEDICAL

Intitulés des lots	Titulaires
Lot 17 : Tensiomètres manuels et électroniques, Stéthoscope	HOLTEX
Lot 18 : Stéthoscope type Lithmann	HOLTEX
Lot 19 : Cardio brassard de tension connectique DINAClick	SANTELEC
Lot 20 : Cardio brassard de tension sans latex et rallonges correspondantes	SANTELEC
Lot 21 : Cardio brassard de tension sans latex NEONAT et rallonges correspondantes	INFRUCTUEUX
Lot 22 : Tondeuses chirurgicales tête fixe et lames UU	MEDLINE
Lot 23 : Tondeuses chirurgicales tête pivotante et lames UU	3M
Lot 24 : Lampes stylo à piles	UPERGY-ALLBATTERIES
Lot 25 : Lampe stylo jetable	SUD OUEST HOSPITALIER
Lot 26 : Broyeurs et coupe comprimés manuels	SUD OUEST HOSPITALIER
Lot 27 : Mortier et pilon écrase comprimés	COMEDA
Lot 28 : Distributeurs de médicaments et accessoires	PRATICIMA
Lot 29 : Tubulures PVC et silicone	SUD OUEST HOSPITALIER



Informations auprès de la filière CEUS :



COORDONNATEUR : Valérie MERMET
 ACHETEUR : Anthony MAURO
 anthony.mauro@chu-lyon.fr - Tél. 04 72 11 72 23
 ASSISTANT ACHAT : Sylvain DELAPIERRE
 sylvain.delapierre@uniha.org - Tél. 04 72 11 70 04





FICHE MARCHÉS
M_2529

POCHES SOUPLES D'ASPIRATION

Poches à usage unique,
économiques, faciles à
utiliser et sécurisées
avec les consommables
associés.

Gains estimés

2,9%

en moyenne

Titulaires

- Lot 1 : poches aspiration
CARDINAL HEALTH



- Lot 2 : tubulures, stop-vide
CAIR LGL



Moyens d'accès



GROUPEMENT DE
COMMANDES



CENTRALE
D'ACHAT

Durée du marché



4 ans

Février 2023 à février 2027



MARCHÉ ACTIF

Descriptif du marché

Pour répondre aux besoins des établissements hospitaliers pour le recueil des liquides d'aspiration et du sang, ce marché propose des poches souples d'aspiration.

Le marché comprend deux lots complémentaires :

- La fourniture de poches souples d'aspiration non stériles à usage unique avec mise à disposition des systèmes d'utilisation :
 - Poches d'aspiration standards
 - Poches d'aspiration pré-gélifiées
 - Poches d'aspiration avec tubulure
 - Poches d'aspiration avec tubulure + stop-vide
- La fourniture de tubulures et stop-vide à usage unique :
 - Tubulures d'aspiration non stériles à renflements de 6 et 7 mm de diamètre.
 - Tubulures d'aspiration non stériles avec connecteurs.
 - Valve d'arrêt de vide ou stop-vide adulte et pédiatrique.



Les points forts

- Mise à disposition du réutilisable.
- Poches d'aspiration assemblées ou à assembler pour s'adapter aux différents modes de fonctionnement des hôpitaux.
- Prestations diverses à la charge du titulaire, notamment la mise en place du réutilisable au sein des établissements.



Des experts hospitaliers

Ces marchés ont été mis en place par des groupes experts composés d'ingénieurs et de techniciens hospitaliers, d'utilisateurs, d'assistant(e)s et d'acheteurs afin de répondre à l'ensemble des besoins et de valider les propositions techniques des titulaires.



Descriptif des lots

Lot 1 : poches souples d'aspiration non stériles à usage unique avec mise à disposition des systèmes d'utilisation

➤ **Cardinal Health**

- Poches d'aspiration FLEX ADVANTAGE 1L, 1,5L et 3L



- Bocal réutilisable 1L, 1,5L et 3L



- Agent gélifiant unidose 15G



- Tubulures 2, 3 et 4 bords



- Pied mobile métal 4 bords



Lot 2 : tubulures et « stop vide »

➤ **CARI LGL**

- Tubulure à renflements rouleau 30/50 m
Diamètre 6 / 7 mm



- Stop vide adulte et pédiatrique

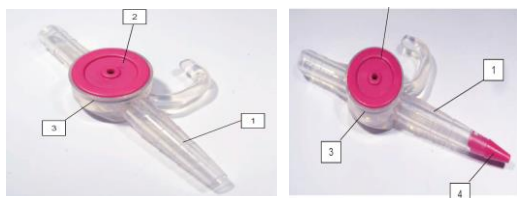

Nous rejoindre

Vous êtes adhérent UniHA ?

Ce marché est accessible à n'importe quel moment par le biais de la centrale d'achat UniHA, en demandant une convention de mise à disposition du marché dans l'espace adhérents UniHA.

Vous souhaitez adhérer à UniHA ?

Contactez le service Relations Etablissements à contact@uniha.org ou par téléphone au 04 86 80 04 78.



Informations auprès de la filière CEUS :



COORDONNATEUR : Vincent CHARROIN

ACHETEUR : Anthony MAURO

anthony.mauro@chu-lyon.fr - Tél. 04 72 11 72 23

ASSISTANT ACHAT : Sylvain DELAPIERRE

sylvain.delapierre@uniha.org - Tél. 04 72 11 70 04

HCL
HOSPICES CIVILS
DE LYON



FICHE MARCHÉS

RÉCHAUFFEMENT DU PATIENT

Une solution complète
pour la prévention de
l'hypothermie post-
opératoire (matériels,
prestations associées...)

Gain estimé

4,8% en moyenne

Titulaire

Lot unique : 3M.



Moyen d'accès



CENTRALE D'ACHAT

Durée du marché



4 ans

Accord cadre de juin 2019
à juin 2023 pouvant aller
jusqu'en 2027 pour les
marchés subséquents.



MARCHÉ ACTIF

Descriptif du marché

Tout au long de leur parcours, les patients en chirurgie doivent être maintenus à une température corporelle dite normotherme, supérieure à 36°C. En cas d'hypothermie, les conséquences cliniques sont nombreuses et potentiellement graves : perturbations de l'hémostase, risques accrus d'ischémie, réveil retardé... A l'inverse, le maintien à une température normale permet de raccourcir le temps passé en salle de réveil et la durée de séjour, tout en procurant au patient une meilleure sensation de confort.

Ce marché permet la fourniture d'une solution globale pour le traitement de l'hypothermie post-opératoire, sur la base d'un contrat avec « obligations de résultats » :

- Des solutions techniques :
 - Réchauffement à air pulsé.
 - Réchauffement des fluides.
 - Monitoring de la température.
- Des prestations associées :
 - Bilan situationnel.
 - Audit des pratiques.
 - Formations.
 - Amélioration continue des pratiques.

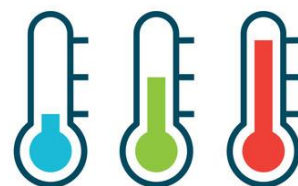

Les points forts

- Une solution unique intégrant les dispositifs techniques, les prestations associées, permettant d'atteindre un taux de patients normothermes de 80% en post-opératoire (obligation de résultats).
- Un paiement modulé par rapport à l'atteinte du résultat.
- Un accès à l'ensemble de la consultation via la Centrale d'Achats et la mise en œuvre de marchés subséquents tenant compte du contexte local : pratiques para-médicales, taux de patients normothermes actuel...



Des experts hospitaliers

Ce marché a été mis en place par des groupes experts composés des filières UniHA biomédicales, Produits de Santé, CEUS, de soignants, de pharmaciens, d'ingénieurs biomédicaux, de responsables des achats, d'assistants achats, afin de répondre à l'ensemble des besoins et de valider les propositions techniques des titulaires.

RÉCHAUFFEMENT DU PATIENT

Un panel de solutions techniques et organisationnelles susceptible d'équiper vos établissements



Le dispositif technique

Réchauffement à air pulsé

Le périmètre du contrat intègre l'ensemble de la gamme de réchauffeurs à air pulsé 3M (Bair Hugger unités 775 et 875) et de couvertures et matelas à usage unique : couvertures, casaques, matelas...



Réchauffement de fluides et accélérateurs

Le système de perfusion à pression « SAPI », le réchauffeur « Ranger » accompagné de sets de perfusions pour débit standard et haut débit, le réchauffeur de sang et de soluté bas débit et débit standard « 241 », pourront faire partie de la solution mise en œuvre.



Monitoring de la température

Le dispositif de surveillance de la température « BHTMS » accompagné de ses capteurs de température viennent compléter le dispositif technique.



Témoignage

“ Une solution regroupant des techniques de réchauffement efficaces tout au long du parcours du patient associée à un accompagnement du prestataire dans le but de prévenir l'hypothermie au bloc opératoire. ”

Mme Gwladys MIRABEL, IDE en SSPI du
Groupement Hospitalier Sud des HCL



Le dispositif organisationnel

Visite préalable d'opportunité

Visite gratuite permettant d'établir les freins à la mise en œuvre du projet.

Audit préalable

Après notification du Marché Subséquent, permet de caractériser la situation initiale (activité, organisation, flux patients...)

Audits périodiques

de 3 mois puis tous les 6 mois

Relevés de températures, audit des pratiques et bilans, élaboration de plan d'actions correctives.



Prix

Ce marché est lauréat :

- Trophées de la commande publique 2020 dans la catégorie « Performance achat ».
- 3ème prix du Trophée des Achats décerné par le magazine Décision achats dans la catégorie innovation.



Nous rejoindre

Vous êtes adhérent UniHA ?

Ce marché est accessible à n'importe quel moment par le biais de la centrale d'achat UniHA, en demandant une convention de mise à disposition du marché à centraleachat@uniha.org

Vous souhaitez adhérer à UniHA ?

Contactez le service Relations Etablissements à contact@uniha.org ou par téléphone au 04 86 80 04 78.



Informations auprès de la filière CEUS, biomédicale ou DM :



COORDONNATEURS :

Vincent CHARROIN (CEUS) et Bertrand LEPAGE (Biomédicale)

ACHETEURS : Anthony MAURO - anthony.mauro@chu-lyon.fr

Tél. 04 72 11 72 23

Sami YANI, pharmacien - sami.yani@uniha.org. Tél. 05 57 65 63 41

ASSISTANT ACHAT : Sylvain DELAPIERRE -

sylvain.delapierre@uniha.org. Tél. 04 72 11 70 04

HCL
HOSPICES CIVILS
DE LYON



FICHE MARCHÉS
M_2530

SALLE D'ACCOUCHEMENT PHYSIOLOGIQUE

Équipements pour les
examens gynécologiques,
l'accouchement et la
salle nature.

Titulaires

- Lot 1 : LINET

LINET

- Lot 2 : SCEMED



- Lot 3 : SCHMITZ



- Lot 5 : WINNCARE



Moyens d'accès



GROUPEMENT DE
COMMANDES CENTRALE D'ACHAT

Durée du marché



4 ans

Août 2023 à août 2027



MARCHÉ ACTIF

Descriptif du marché

Disposer de salles d'accouchement bien équipées et confortables apporte un soutien psychologique important aux patientes et permet au personnel soignant de travailler au mieux.

Ce marché permet l'acquisition de différents équipements de la salle d'accouchement physiologique.

- La fourniture de **table d'accouchement (lot 1)** et leur maintenance associée, la formation des utilisateurs et des opérateurs internes de maintenance.
- La fourniture d'**équipements de salle nature (lot 2)** : rails d'étirement, lits de pré-travail, baignoire de pré-travail, tables à langer.
- La fourniture de **fauteuils d'examens gynécologiques et urologiques (lot 3)**.
- La fourniture de **coussins de positionnement (lot 5)**.

Le lot destiné aux tables à langer à hauteur variable (lot 4) a été déclaré infructueux. Une nouvelle étude du besoin sera réalisée à ce sujet.



Les points forts

- Une offre unique intégrant, dans une seule et même consultation, l'ensemble des équipements nécessaires à l'accueil des parturientes en salle physiologique.
- Délai d'approvisionnement ne dépassant pas 9 semaines.
- Des équipements garantis 2 ans : pièces, main d'œuvre et déplacement.



Des experts hospitaliers

Ces marchés ont été mis en place par des groupes experts composés, d'ingénieurs hospitaliers, d'utilisateurs, d'assistant(e)s et d'acheteurs afin de répondre à l'ensemble des besoins et de valider les propositions techniques des titulaires.



Descriptif des lots

Lot 1 : Tables d'accouchement

- Une table disposant, dans son offre de base, de nombreux équipements et fonctionnalités comme le tabouret escamotable aux pieds, motorisation électrique des mouvements, barrières escamotables et poignées d'effort et étriers.
- Une large gamme d'accessoires composée d'arceau de suspension, de tige porte sérum, cale pieds...



Lot 1

Lot 2 : Equipements de salle nature

- Une liane d'étirement de taille standard, disposée sur un rail encastré ou non, susceptible d'être installée sur différents supports (béton direct ou faux plafond) pour des exercices de relaxation.
- Un lit de pré-travail imperméable, antibactérien, antifongique, d'une dimension de L.1400 x L.1900.
- Une baignoire d'accouchement, disposant de son assise surélevée, de poignées sécurisantes, d'un robinet coudé, d'un escalier extérieur avec main courante et de différents accessoires : chromothérapie, réchauffeur d'eau...

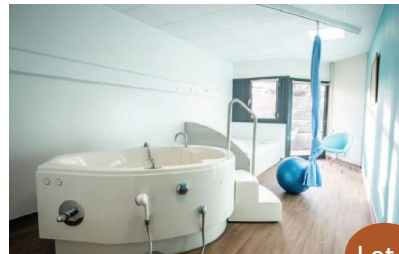

Lot 2



Lot 3

Lot 3 : Fauteuils d'examens gynécologiques et urologiques

- 2 modèles de fauteuils : 3 et 4 moteurs.
- Commande manuelle sur la hauteur, des supports de pied, de l'inclinaison du dossier et de l'assise.
- Siège avec profonde découpe gynécologique de 155 mm, cuvette en acier inox, et goulotte d'écoulement des fluides.
- De nombreux accessoires disponibles : goulottes d'écoulement des fluides, extension du siège, bassin avec tuyau d'écoulement...

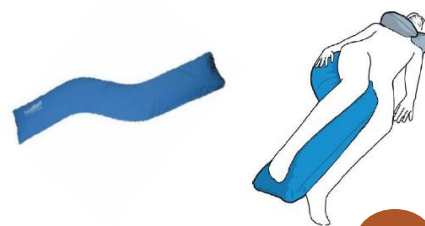

Lot 5

Lot 5 : Coussins de positionnement

- Gamme Carewave Origin et Nouvelle gamme Carewave Plus proposées.
- Housse avec rabat en polyuréthane, PU HD résistante, confortable et durable.
- 2 types de remplissage, 3 types de housse, avec 5 formes disponibles.
- Délai de livraison sur 10 jours ouvrés.



Bon usage

Marché disposant de prestations de maintenance associée et de formation des opérateurs.



Nous rejoindre

Vous êtes adhérent UniHA ?

Ce marché est accessible à n'importe quel moment par le biais de la centrale d'achat UniHA, en demandant une convention de mise à disposition du marché dans l'espace adhérents UniHA.

Vous souhaitez adhérer à UniHA ?

Contactez le service Relations Etablissements à contact@uniha.org ou par téléphone au 04 86 80 04 78.



Informations auprès de la filière CEUS



COORDONNATEUR : Valérie MERMET

ACHETEUR : Anthony MAURO

anthony.mauro@chu-lyon.fr - Tél. 04 72 11 72 23

ASSISTANT ACHAT : Sylvain DELAPIERRE

sylvain.delapierre@uniha.org - Tél. 04 72 11 70 04





FICHE MARCHÉS
M_1704

THERMOMÉTRIE







MARCHÉ ACTIF

Une gamme complète
de thermomètres et
de consommables
associés.

Gains estimés

3,4 %
en moyenne

Titulaires

- Lots 1 et 7 : CARDINAL 
- Lots 2 et 8 : HILL ROM 
- Lots 3, 4 et 6 : PE CONSEILS 
- Lot 5 : THERMOFINA 

Moyens d'accès



GROUPEMENT DE
COMMANDE



CENTRALE D'ACHAT

Durée du marché



4 ans

1^{er} septembre 2022 au 31 août 2026

Descriptif du marché

Ce marché comprend l'acquisition et la mise à disposition de différents types de thermomètres médicaux, consommables, accessoires, maintenance et formation associés pour les établissements adhérents à UniHA :

- Lot 1 : thermomètre tympanique avec couvre sondes → acquisition.
- Lot 2 : thermomètre buccal/axillaire/rectal avec couvre sondes → mise à disposition.
- Lot 3 : thermomètre buccal/axillaire/rectal au gallium en verre.
- Lot 4 : thermomètre électronique flexible étanche à prise polyvalente.
- Lot 5 : thermomètre électronique rigide étanche à prise polyvalente.
- Lot 6 : thermomètre infrarouge sans contact.
- Lot 7 : consommables pour thermomètres tympaniques GENIUS III.
- Lot 8 : consommables pour thermomètres tympaniques PRO6000.



Les points forts

Une consultation regroupant :

- toutes les technologies de thermomètres présentes sur le marché.
- différentes modalités d'achat : mise à disposition et acquisition de consommables.



Des experts hospitaliers

Ces marchés ont été mis en place par des groupes experts composés de responsables des achats, de logisticiens, de techniciens hospitaliers, d'assistant(e)s et d'acheteurs afin de répondre à l'ensemble des besoins et de valider les propositions techniques des titulaires.



Descriptif des lots

Lot 1 : thermomètre tympanique avec couvre sondes → acquisition.

➤ Titulaire : CARDINAL

Lot 2 : thermomètre buccal/axillaire/rectal avec couvre sondes → mise à disposition, accessible en CA 2 ans à compter de la notification.

➤ Titulaire : HILL ROM

Lot 3 : thermomètre buccal/axillaire/rectal au gallium en verre.

➤ Titulaire : PE CONSEILS

Lot 4 : thermomètre électronique flexible étanche à prise polyvalente.

➤ Titulaire : PE CONSEILS

Lot 5 : thermomètre électronique rigide étanche à prise polyvalente.

➤ Titulaire : THERMOFINA

Lot 6 : thermomètre infrarouge sans contact.

➤ Titulaire : PE CONSEILS

Lot 7 : consommables pour thermomètres tympaniques GENIUS III.

➤ Titulaire : CARDINAL

Lot 8 : consommables pour thermomètres tympaniques PRO 6000.

➤ Titulaire : HILL ROM



2 modèles disponibles selon la plage de température.



Nous rejoindre

Vous êtes adhérent UniHA ?

Ce marché est accessible à n'importe quel moment par le biais de la centrale d'achat UniHA, en demandant une convention de mise à disposition du marché dans l'espace adhérents UniHA.

Vous souhaitez adhérer à UniHA ?

Contactez le service Relations Etablissements à contact@uniha.org ou par téléphone au 04 86 80 04 78.



Informations auprès de la filière CEUS :



COORDONNATEUR : Vincent CHARROIN

ACHETEUR : Anthony MAURO

anthony.mauro@chu-lyon.fr - Tél. 04 72 11 72 23

ASSISTANT ACHAT : Sylvain DELAPIERRE

sylvain.delapierre@uniha.org - Tél. 04 72 11 70 04





FICHE MARCHÉS

VOITURES ELECTRIQUES POUR ENFANTS



MARCHÉ ACTIF

Un choix large et
adapté de voiturettes
pour enfants.

Gains estimés

8,7 %

en moyenne

Titulaire

KID'ZZZ N' QUAD'ZZZ



Moyen d'accès



CENTRALE D'ACHAT

Adhésion
GRATUITE
0 €

Descriptif du marché

Fourniture de voiturettes électriques conformes aux Normes CE applicables et Certifications EMC, EN71-1 et RoHS, et issues de licence officielle de marques de voitures :

- Modèles mono place,
- Modèles bi place.

Qualifiées de rayons de soleil dans les services pédiatriques des hôpitaux déjà équipés, ces voiturettes électriques mèneront les enfants de leur chambre au bloc opératoire. Les avantages ? Du stress en moins, moins de médicaments, moins d'angoisse et ce, même pour les parents.

L'enfant choisit son « bolide », prend le volant (télécommandé par l'un de ses parents) et se dirige seul vers le bloc opératoire. Il oublie quelques instants la maladie et l'opération.

Un large choix de modèles 12V parmi des répliques :

- AUDI,
- BMW,
- MERCEDES,
- VW,
- VOLVO
- ...



Les points forts

- Expédition rapide en 72h maxi.
- Fourniture de notices de montage et d'entretien en français.
- Possibilité d'accéder à un stock de pièces détachées présent sur le territoire et livrable en 72h maxi.

Durée du marché



4 ans

04/2019 à 03/2023



Des experts hospitaliers

Ce marché a été mis en place par une équipe d'acheteurs des Hospices Civils de Lyon.



Descriptif

Lot unique

- Voitures équipées de 2 moteurs au minimum
- Licence officielle des marques de voitures
- Radiocommande. Evolution possible, sans surcoût, vers une fonction libre
- Démarrage à clé ou démarrage par bouton. Dans ce dernier cas, bouton d'arrêt d'urgence disposé sur la radiocommande
- Ceinture de sécurité (ventrale, 3 ou 5 points)
- Bruitage démarrage moteur, klaxon
- Feux avant LED commandés
- 2 vitesses (lente/rapide) à minima
- Marche arrière
- Branchement possible MP3 (clé USB et/ou prise jack)
- Pédale accélérateur qui fait office de frein lorsqu'elle n'est pas enclenchée
- Matériel livré franco de port, sous emballage, non monté, accompagné d'une notice de montage en Français
- Roues silencieuses en mousse EVA
- Modèles mono places et modèles bi-places
- Siège plastique et/ou tissu



Vu dans la presse !



Témoignage

“ C'est un véritable rayon de soleil pour le service, sourit le Dr Jean-Marie Lepage, chef de la pédiatrie. Ces véhicules sont une technique de distraction qui diminue le stress et l'anxiété générés par l'hôpital. Et qui permettent d'éviter la prise de médicaments pour détendre les jeunes patients avant un examen ou une chirurgie. ”

Dr Jean-Marie Lepage, chef de la pédiatrie
CH de St Malo



Nous rejoindre

Vous êtes adhérent UniHA ?

Ce marché est accessible à n'importe quel moment par le biais de la centrale d'achat UniHA, en demandant une convention de mise à disposition du marché à centraleachat@uniha.org

Vous souhaitez adhérer à UniHA ?

Contactez le service Relations Etablissements à contact@uniha.org ou par téléphone au 04 86 80 04 78.



Informations auprès de la filière CEUS :

ACHETEUR : Anthony MAURO
anthony.mauro@chu-lyon.fr - Tél. 04 72 11 72 23
ASSISTANT ACHAT : Sylvain DELAPIERRE -
sylvain.delapierre@uniha.org - Tél. 04 72 11 70 04



Le calendrier des marchés

Segment/Procédure	2024												2025												2026												Date fin	Modalité de marché	Porteur de segment
	J	F	M	A	M	J	J	A	S	O	N	D	J	F	M	A	M	J	J	A	S	O	N	D	J	F	M	A	M	J	J	A	S	O	N	D			
Biberons, tétines et téterelles	A																																				28/02/2025	GC + CA	HCL
	P																																				28/02/2029	GC + CA	HCL
Chariot multi sensoriel	A																																				08/05/2027	GC + CA	HCL
Dispositif d'étiquetage des médicaments injectables (DEMI)	A																																				30/10/2027	GC + CA	HCL
Distributeurs automatiques de vêtements et vestiaires automatiques	A																																				10/01/2025	GC + CA	HCL
	P																																				10/01/2029	GC + CA	HCL
Equipement d'hospitalisation et équipement d'aide au brancardage	A																																				03/07/2025	GC + CA	HCL
	P																																				03/07/2029	GC + CA	HCL
Etiquette anesthésie	A																																				20/06/2026	GC + CA	HCL
Films radio et maintenance de reprographes AGFA	A																																				30/07/2027	GC	HCL
Gestion de parc de brancards	A																																				02/01/2028	GC + CA	HCL
Guidon de transfert	A																																				04/08/2024	GC + CA	HCL
Instrumentation médicale et chirurgicale	A																																				01/07/2025	GC + CA	HCL
	P																																				30/06/2029	GC + CA	HCL
Lave-bassins	A																																				11/07/2026	GC + CA	HCL
Mobilier d'environnement du patient	A																																				04/08/2024	GC + CA	HCL
	P																																				04/08/2028	GC + CA	HCL
Mobilier modulaire et logistique	A																																				10/07/2026	GC + CA	HCL
Mobiliers ambulatoires	A																																				09/01/2024	GC + CA	HCL
	P																																				09/01/2028	GC + CA	HCL
Petits DM non stériles	A																																				10/02/2027	GC + CA	HCL
Poches d'aspiration à Usage Unique et consommables associés	A																																				22/02/2027	GC + CA	HCL
Salle d'accouchement physiologique	A																																				06/08/2027	GC + CA	HCL
Thermométrie	A																																				31/08/2026	GC + CA	HCL

Vos rendez-vous :



Recensement :

- Étude de faisabilité
- Constitution du groupe experts
- Appel à candidatures des établissements
- Recensement des besoins



Publication - Notification :

- Publication de l'appel d'offres (DCE)
- Étude des réponses et tests des produits
- Notification : choix du ou des titulaires du marché



Marchés actifs :

Période de la première commande à la dernière commande possible.
GC : Groupement de commandes
CA : Centrale d'Achat. Les marchés spécifiés en centrale d'achat sont accessibles à n'importe quel moment. du marché

La continuité des marchés :

Cette double ligne montre les marchés en cours de remise en concurrence

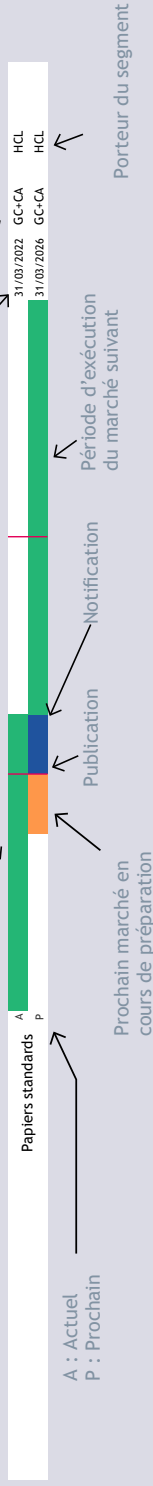

Retrouvez l'intégralité des marchés sur
www.uniha.org



dans l'espace marchés,
rubrique « j'accède à un marché »

J'accède à l'espace marchés >>

L'espace adhérents

Accédez à tous vos outils UniHA de manière simple et rapide avec l'espace adhérents !

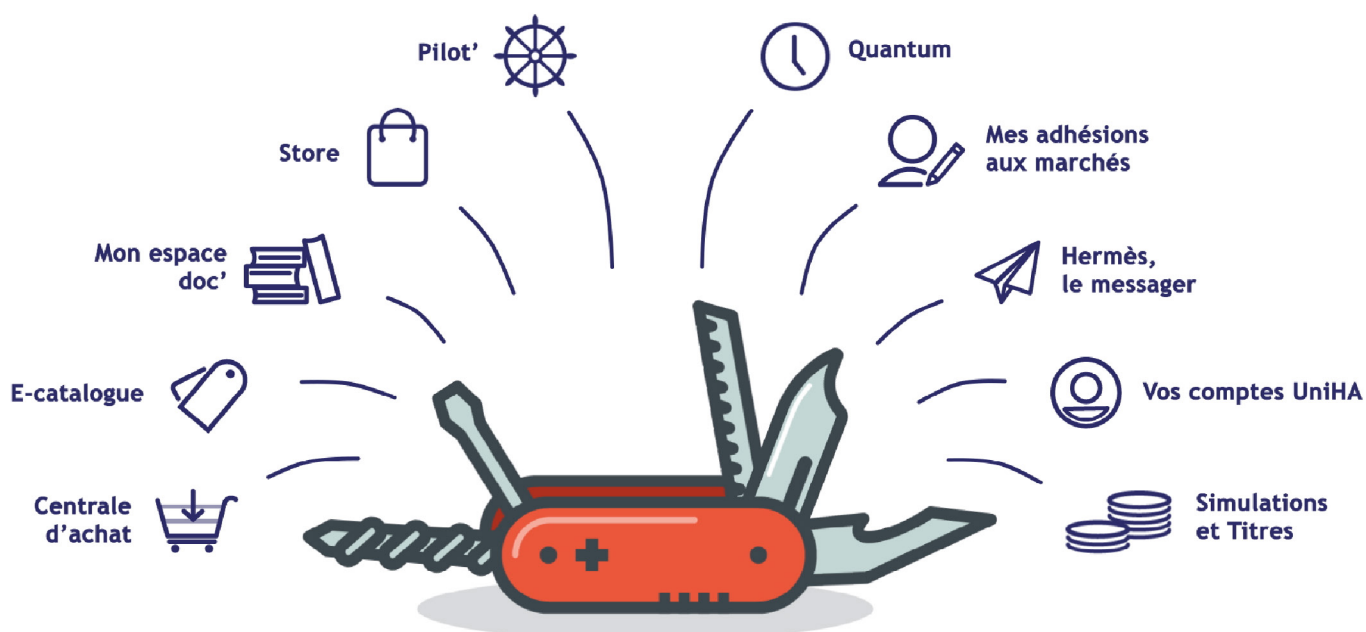

L'espace adhérents est accessible sur www.uniha.org et cliquez en haut à droite sur l'icône couteau suisse.

J'accède à l'espace adhérents >>

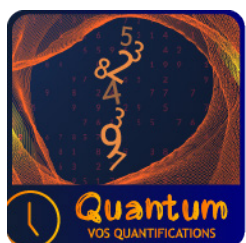
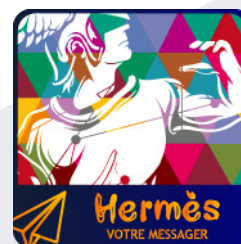
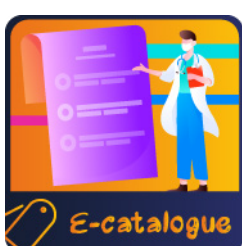

Vos ambassadeurs régionaux

Une question, une demande, l'équipe de la Relation Etablissements vous répond !

Votre ambassadeur régional est en binôme avec une assistance
située au siège d'UniHA à Lyon.

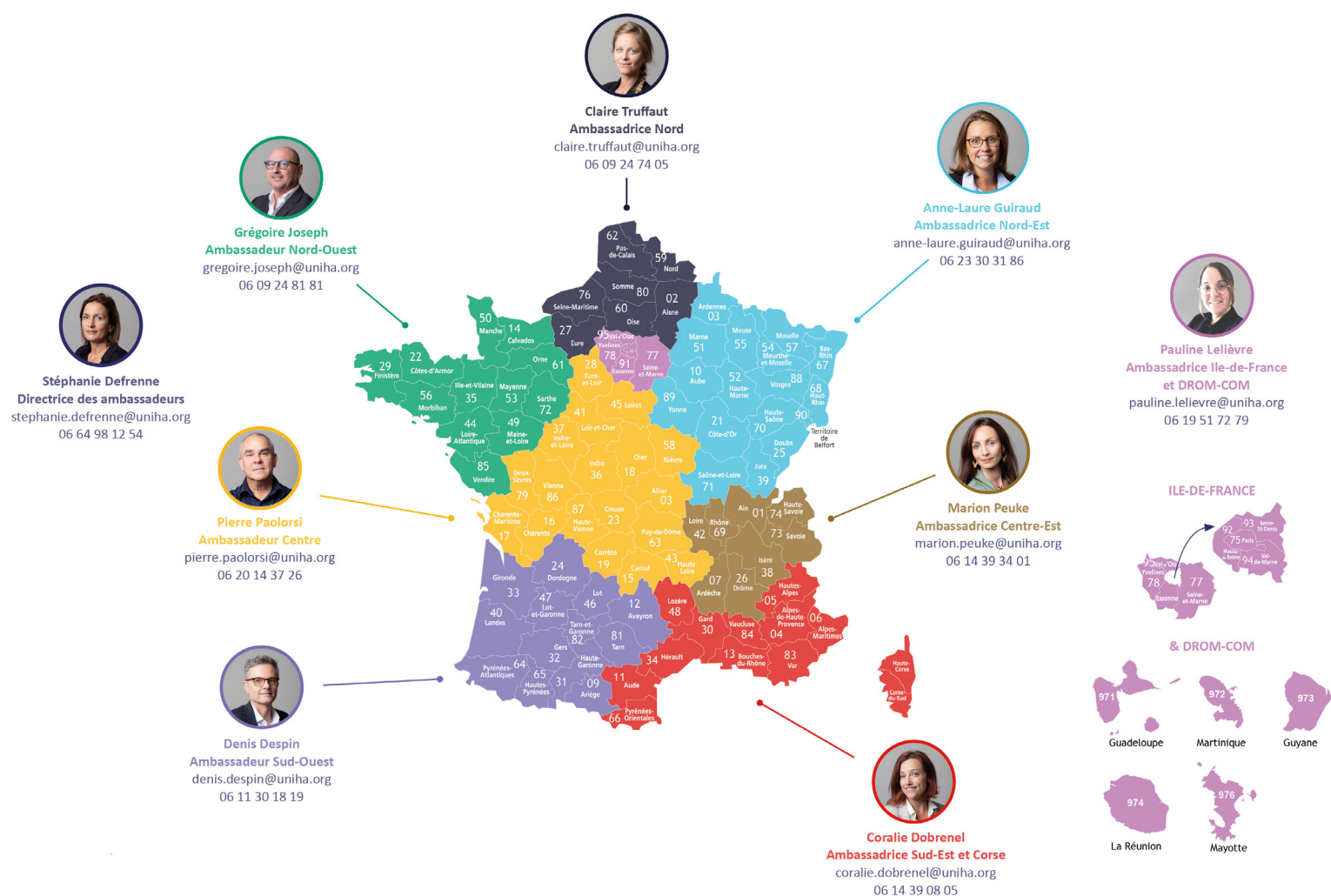



Accès au document

