

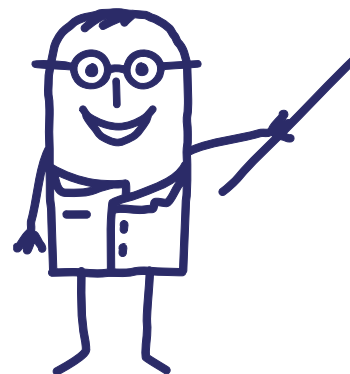

MODE D'EMPLOI DE L'OUTIL DE LA CENTRALE D'ACHAT



Que trouvez-vous dans ce document ?

- [Présentation générale p.2](#)
- [Se connecter p.3](#)
- [Demande de convention p.5](#)
- [Particularités des produits de santé p.11](#)
- [Autres fonctionnalités p.12](#)
- [Aides d'UniHA p.13](#)

Présentation générale

Pour accéder à un marché disponible en centrale d'achat, il suffit de demander une convention de mise à disposition du marché. Pour ce faire, rendez-vous dans l'outil dédié à la centrale d'achat. Cet outil de la centrale d'achat est situé dans votre espace adhérents UniHA. Il vous permet d'effectuer vos demandes de convention de mise à disposition directement en ligne. Tout est 100% dématérialisé.

Les fonctionnalités de l'outil :

- Demande pour votre établissement ou votre GHT.
- Réponse assurée sous 48h.
- Suivi de l'état d'avancement des différentes conventions créées (selon les droits définis conjointement).
- Téléchargement de la convention une fois le process terminé.
- Accès à l'historique de vos conventions effectuées avec la possibilité de les télécharger.



Tuile d'accès
à la centrale d'achat

Page d'accueil de l'outil de la centrale d'achat

UniHA ESPACE ADHERENTS
Centrale d'achat

MODE DÉMO
Etablissement: HOSPICES CIVILS DE LYON - HCL

Recherche rapide : N° ou nom de convention...
Etablissement concerné : Établissement...
Filière : <Toutes>
Statut : <Tous> Exécutant

Nouvelle convention

Liste des conventions :

N°	Nom	État	Date	Dernier intervenant	Filière	Procédure	GHT	Etabl. demandeur	Redevance	Nom Prénom	Téléphone	eMail
0138	M_0728 Épicerie & Boissons 2017-2021	Création	02/09/2020	BULTEL Clémence	RESTAU	M_0728	Oui	HCL HOSPICES CIVILS DE LYON - HCL	0 €	BULTEL Clémence		clemence.bultel@unih
0137	M_1438 Petits DM non stériles	Terminée	02/09/2020	BULTEL Clémence	CEUS	M_1438	Oui	HOSPICES CIVILS DE LYON - HCL	0 €	BULTEL Clémence		clemence.bultel@unih
0136	M_1647 Fourniture de réactifs, consommables, maintenances et automates pour automates BECTON DICKINSON [18S141]	Terminée	02/09/2020	BULTEL Clémence	BIOLO	M_1647	Oui	HOSPICES CIVILS DE LYON - HCL	200 €	BULTEL Clémence		clemence.bultel@unih
0134	M_1605 Ventilateurs 2019	Création	02/09/2020	BULTEL Clémence	INGBIO	M_1605	Oui	HOSPICES CIVILS DE LYON - HCL	0 €	BULTEL Clémence		clemence.bultel@unih
0133	M_1638 Petit Linge Plat 2020-2023	Terminée	01/09/2020	BUISSON Stéphane	BLANCH	M_1638	Oui	HOSPICES CIVILS DE LYON - HCL	4 000 €	BUISSON Stéphane		stephane.buisson@un
0132	M_1777 1DRES2019	Validation Filière	01/09/2020	BULTEL Clémence	MEDICA	M_1777	Oui	HOSPICES CIVILS DE LYON - HCL	0 €	BULTEL Clémence		clemence.bultel@unih
0131	M_1520 Vidéo-chirurgie et vidéo-endoscopie souple	Terminée	01/09/2020	BULTEL Clémence	INGBIO	M_1520	Oui	HOSPICES CIVILS DE LYON - HCL	500 €	BULTEL Clémence		clemence.bultel@unih

Création 02/09/2020 BULTEL Clémence
Validation Filière
Chiffrage CA 02/09/2020 BULTEL Clémence
Ventilation Etab 02/09/2020 BULTEL Clémence
Validation Etab 02/09/2020 BULTEL Clémence
Validation CA 02/09/2020 BULTEL Clémence
Notification fournisseurs 02/09/2020 BULTEL Clémence
Terminée 02/09/2020 BULTEL Clémence
Annulée

Liste des établissements ... Liste des contacts ... Liste des lots ... Estimation des volumes ... Ventilation Établissements ... Avis Fournisseurs ...

HOSPICES CIVILS DE LYON - HCL
CH DE SAINTE-FOY-LES-LYON
CH GERIATRIQUE DU MONT-D'OR
ALBIGNY-SUR-SAONE

1647-9679 Fourniture d'automate, réactifs, consommables et maintenance pour automate BECTON DICKINSON 18S141

Volume total estimé 80 000,00 €
80 000,00 €
Total Redevance 200,00 €

Liste des contacts :
Demandeur BULTEL Clémence
Signataire PIN Philippe
Exécutants MAURO Anthony
PIGNAL Elvina
GRIS Alexandra

Liste des documents :
Convention

Se connecter

Pour me connecter à l'outil, il suffit de me rendre sur l'espace adhérents UniHA.
Soit j'ai déjà un compte et je suis la procédure ci-dessous, sinon il faut me créer un compte UniHA.

J'ai déjà un compte UniHA

1. Je me rends sur www.uniha.org avec Chrome ou Firefox
Je clique en haut à droite sur le bouton « Espace adhérents »

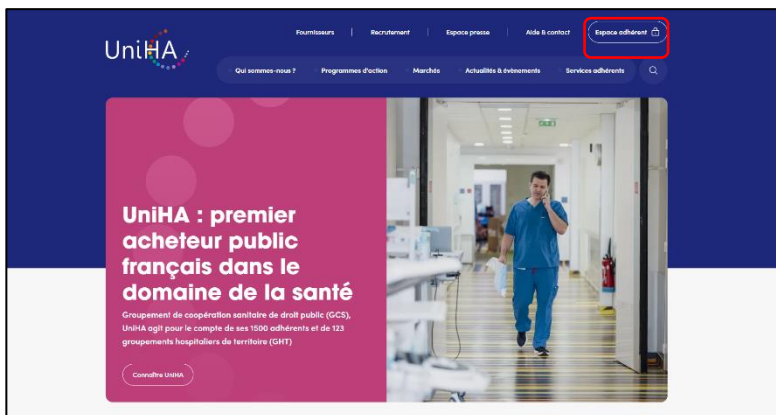

2. Sur la page d'accueil de l'espace adhérents, je clique sur le bouton « Connexion » puis j'entre mes identifiants UniHA sous la forme : ext-prenom.nom@uniha.org

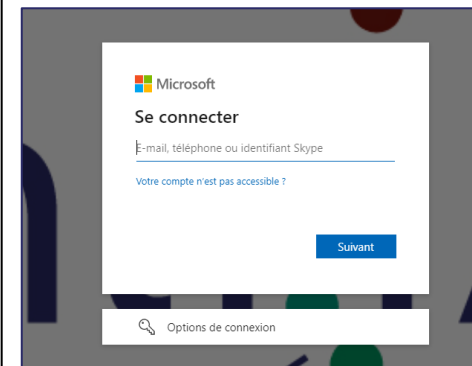
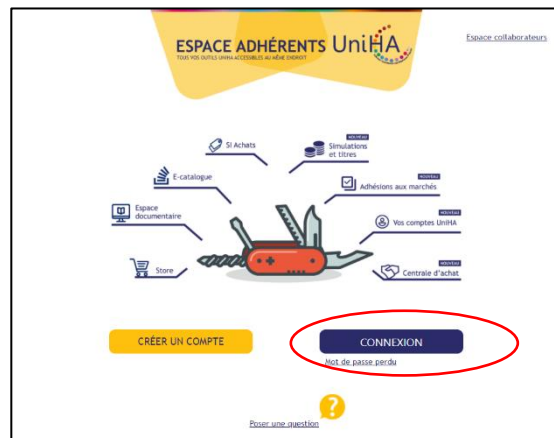

L'outil de la Centrale d'achat fonctionne avec les navigateurs Chrome ou Firefox.

3. Je clique ensuite sur la tuile « Centrale d'achat - Vos conventions »

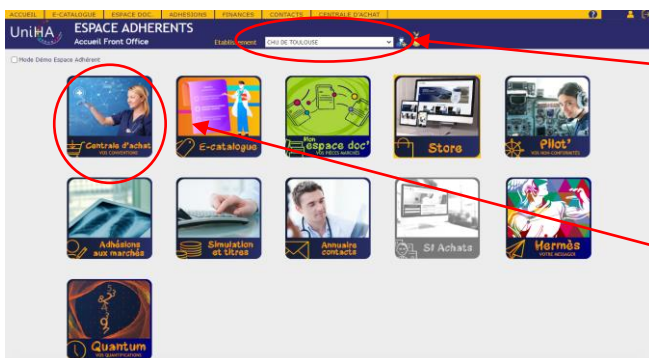

Vous les avez perdus ?

Demandez un nouveau mot de passe :

<https://www.uniha.org/aide/faq/se-connecter-lespace-adherents>

Vous n'en avez jamais eu ?

Une seule adresse : <http://support.uniha.org> et en 2 minutes vous les avez !

Vous êtes dans plusieurs établissements ?

Attention, avant de rentrer dans le module, choisissez l'établissement qui apparaîtra comme demandeur.

Je n'ai pas de compte UniHA

Se créer un compte UniHA ne prend que quelques secondes, suivez les 3 étapes ci-dessous :

1. Je me rends sur www.uniha.org

Je clique en haut à droite sur le bouton « Espace adhérents »

2. Sur la page d'accueil de l'espace adhérents, je clique sur le bouton « Créer un compte »



3. Je remplis le formulaire demandé :

Point d'attention !
Sélectionnez bien vos centres d'intérêt, ils vous permettront de ne recevoir que les informations qui vous concernent.

Bienvenue,
Merci d'indiquer vos coordonnées ainsi que celle de votre établissement. Suite à leur qualification par le service relation établissement de UniHA, vous recevrez toutes les informations pour vous connecter à nos espaces.

Mes informations personnelles
Civilité * [M] Nom * [] Prénom * []
Email de contact * []

Mon Etablissement
 Êtes-vous un établissement isolé ?
Sélectionnez votre GHT
Tapez le nom de votre GHT et sélectionnez l'entrée dans la liste
Sélectionnez votre établissement
Tapez le nom de votre établissement et sélectionnez l'entrée dans la liste

Mes informations professionnelles
Fonction principale [] Service []
Téléphone de contact []
Intitulé exact de votre poste []

Mes centres d'intérêt UNIHA
 Biologie Blanchisserie Bureau & Bureautique Consommables & Equipements des Unités de Soins Déchets
 Dispensation Produits de Santé Dispositifs Médicaux Énergie Hygiène & Protection du Corps Ingénierie Biomédicale
 Médicaments Ressources Humaines & Prestations Intellectuelles Restauration Santé Digitale et Numérique Services
 Transports

Newsletter
 Meurt de m'adresser la lettre d'information UNIHA

VALIDER
Besoin d'aide ? Contactez le support ici

Je valide et mon compte est créé !



Je reçois alors un mail avec mes identifiants pour me connecter à l'espace adhérents UniHA.

Choix de la procédure et des lots

Je sélectionne le ou les lots concernés (Nb : Une convention par procédure) dans la partie gauche et je clique sur la flèche pour les basculer à droite.

Supprimer une ligne de la sélection

UniHA ESPACE ADHERENTS
Sélection de lots

MODE DEMO
Etablissement HOSPICES CIVILS DE LYON - HCL

Convention de mise à disposition de M_2536 ATB012023
Nouvelle demande de convention

Rechercher M_2536

Tout enrouler Tout dérouler

Arborescence complète

- MEDICA Médicaments
 - S0168 Médicaments Anti-infectieux
 - M_2536 ATB012023
 - 1 Aciclovir injectable
 - 100 Bictégravir + Emtricitabine + Ténofovir Alafénamide oral
 - 101 Bulevirtide injectable
 - 102 Cabotégravir injectable
 - 103 Cabotégravir oral
 - 107 Céfixime buvable
 - 108 Céfixime oral
 - 109 Céfoxitine injectable
 - 11 Céfazoline injectable
 - 110 Cefpodoxime buvable
 - 111 Cefpodoxime oral
 - 112 Ceftaroline injectable
 - 113 Ceftazidime + Avibactam injectable
 - 114 Ceftazidime injectable
 - 115 Ceftobiprole injectable
 - 116 Ceftolozane + Tazobactam injectable
 - 117 Ceftriaxone injectable
 - 118 Ceftriaxone injectable
 - 119 Ceftriaxone injectable
 - 120 Céfuroxime buvable
 - 121 Céfuroxime oral

Aide à l'utilisation
Dans la liste de gauche, sélectionnez :
- soit une procédure si vous souhaitez bénéficier de l'ensemble des lots
- soit un ou plusieurs lots d'une même procédure
Cliquez ensuite sur la flèche → pour les basculer.

3 lots

ATB012023

- M_2536-100 Bictégravir + Emtricitabine + Ténofovir Alafénamide oral
- M_2536-111 Cefpodoxime oral
- M_2536-120 Céfuroxime buvable

Retour Précédent (Etablissements) Suivant (Estimer les volumes)

Je peux saisir le code de la procédure ou un mot-clé puis dérouler les lots

Si ce rond rouge s'affiche, l'adhésion est déjà existante ! Au moins un de vos établissements adhère déjà à ce lot en centrale d'achat ou en groupement de commande.

Suivant : Estimer les volumes

Demande de convention

Je complète le volume d'achats total en euros TTC sur la durée restante du marché en le répartissant :

- par lot si le volume est connu
- automatiquement si la répartition entre les lots n'est pas connue, dans « Volume total à répartir »

Pour les dispositifs médicaux, les médicaments et la restauration : télécharger le fichier de quantification (et le fichier logistique pour la restauration), l'enregistrer sur son poste, le compléter puis le réimporter dans l'outil et cliquer sur envoyer avant de valider la première étape.

Le saviez-vous ? Pour les produits de santé (médicaments et dispositifs médicaux), vous disposez d'un fichier prérempli !

Siret établissement	Nom établissement	Adresse établissement	Code procédure + nom procédure	Numéro Lot	Numéro Sous lot	Libellé du produit	UCD	CIP/Ref commerciale	CLADIMED/ ATC	Conditionnement de vente	Titulaire du marché UniHA	Date souhaitée de mise à disposition	OBLIGATOIRES	
													Quantités prévisionnelles annuelles	Prix Historique de l'adhérent
283100125	CHU DE TOULOUSE	2 R VIGIERIE TSA 80035 31059 TOULM_1777-10R32019		1	1	ECONAZOLE ARROW 1%	3400893094661	3400938311099	D01AC05	1	ARROW GENERIQUES	15/02/2023		
283100125	CHU DE TOULOUSE	2 R VIGIERIE TSA 80035 31059 TOULM_1777-10R32019		1	2	ECONAZOLE ARROW 1%	3400893094891	3400938310849	D01AC05	1	ARROW GENERIQUES	15/02/2023		
283100125	CHU DE TOULOUSE	2 R VIGIERIE TSA 80035 31059 TOULM_1777-10R32019		1	3	ECONAZOLE ARROW 1%	3400893094952	3400938310788	D01AC05	1	ARROW GENERIQUES	15/02/2023		
283100125	CHU DE TOULOUSE	2 R VIGIERIE TSA 80035 31059 TOULM_1777-10R32019		1	4	ECONAZOLE ARROW 1%	3400893094723	3400938310900	D01AC05	1	ARROW GENERIQUES	15/02/2023		
283100125	CHU DE TOULOUSE	2 R VIGIERIE TSA 80035 31059 TOULM_1777-10R32019		102	1	DILATRANE 100MG GELU	3400890272599	3400930317747	R03DA04	30	SERP	15/02/2023		
283100125	CHU DE TOULOUSE	2 R VIGIERIE TSA 80035 31059 TOULM_1777-10R32019		102	2	DILATRANE 200MG GELU	3400890272650	3400930317686	R03DA04	30	SERP	15/02/2023		
283100125	CHU DE TOULOUSE	2 R VIGIERIE TSA 80035 31059 TOULM_1777-10R32019		102	3	DILATRANE 300MG GELU	3400891044683	3400932787999	R03DA04	30	SERP	15/02/2023		
283100125	CHU DE TOULOUSE	2 R VIGIERIE TSA 80035 31059 TOULM_1777-10R32019		108	1	ISTINDO 10/SAL SOL OR	3400893099074	3400930263999	R05CB01	8	DELBERT	15/02/2023		
283100125	CHU DE TOULOUSE	2 R VIGIERIE TSA 80035 31059 TOULM_1777-10R32019		113	1	CETIRIZINE ARROW 10%	3400894327646	3400953031870	R06AB07	60	ARROW GENERIQUES	15/02/2023		

Pour les produits de santé (médicaments et dispositifs médicaux) la trame de quantification est préremplie.

Découvrez cette fonctionnalité en vidéo: https://youtu.be/1u2O_PdCfNc

Demande de convention

- Une fois l'étape de création terminée, la centrale d'achat établit le chiffrage de la redevance.
- Une fois le chiffrage réalisé un mail est envoyé automatiquement pour vous informer de l'action à réaliser.
- Cliquer sur l'étape « Ventilation Etab »

Rafraîchir la liste des conventions pour voir votre nouvelle demande

UniHA ESPACE ADHERENTS Centrale d'achat

VERSION EN TEST

Etablissement: HOSPICES CIVILS DE LYON - HCL

Recherche rapide: N° ou nom de convention... Etablissement: Établissement... Filière: <Toutes> Statut: <Tous> Période: 6 mois

Exécutant

Liste des conventions:

N°	Nom	État	Date	Dernier intervenant	Filière	Procédure	GHT	Etabl. demandeur	Redevance	Nom Prénom	Télépho
62317	M_2536 ATB01-2023 Médicaments anti-infectieux	Chiffrage CA	09/04/2025	Delphine JURADO	MEDICA	M_2536		HOSPICES CIVILS DE LYON - HCL		JURADO Delphine	
62316	M_2536 ATB01-2023 Médicaments anti-infectieux	Création	09/04/2025	Delphine JURADO	MEDICA	M_2536		HOSPICES CIVILS DE LYON - HCL		JURADO Delphine	
62270	M_2935 DERA2-2023 Médicaments du système respiratoire	Validation CA	12/03/2025	Stéphanie COUDIERE	MEDICA	M_2935		HOSPICES CIVILS DE LYON - HCL	100,00 €	COUDIERE Stéphanie	0478863:
62121	M_2414 CHIR12021 - Abord chirurgical	Terminée	11/03/2025	Nadia SMATI	DISMED	M_2414	X	CH LUCIEN-HUSSEL À VIENNE	100,00 €	SAISANANH Southyda	0474313:
62098	M_3133 Capteurs plans numériques et équipements de radiologie conventionnelle	Terminée	11/03/2025	Nadia SMATI	INGBIO	M_3133		HOSPICES CIVILS DE LYON - HCL	1 725,00 €	MERMET Valérie	0472117:
61979	M_2539 URDI12023 - DM Standards des abords urologiques, digestifs et gynécologiques	Notification fournisseurs	07/03/2025	Nadia SMATI	DISMED	M_2539	X	CH LUCIEN-HUSSEL À VIENNE	100,00 €	SAISANANH Southyda	0474313:
61971	M_2540 ELTD12023 - Electrodes	Terminée	07/03/2025	Clémence BULTEL	DISMED	M_2540	X	CH LUCIEN-HUSSEL À VIENNE	100,00 €	SAISANANH Southyda	0474313:

Création 09/04/2025 Delphine JURADO

Validation Filière

Chiffrage CA 09/04/2025 Delphine JURADO

Ventilation Etab

Validation Etab

Validation CA

Notification fournisseurs

Terminée

Liste des établissements ...

Liste des contacts ...

Liste des lots ...

Estimation des volumes

Ventilation Établissements ...

Avis Fournisseurs ...

Chiffrage de la demande par la Centrale d'achat

Ventilation et validation de la demande

- Sélectionner le ou les établissements concernés.
- Répartir la redevance entre le ou les établissements à facturer :
 - en saisissant le montant sur chaque établissement
 - ou cliquer sur « répartir sur les établissements sélectionnés » pour une répartition automatique
 - ou « tout facturer au support »
- Enregistrer puis cocher « Je souhaite adhérer à cette demande de convention » puis cliquer sur « Validation ».

Indiquez à quel(s) établissement(s) la redevance devra être facturée

Répartir sur les établissements sélectionnés Total à répartir **3 200,00 €**

Nom Etablissement	CP	Date entrée	Part adhésion
CHU DIJON	21034	15/04/2025	0,00 €
CH AUXONNE	21130	15/04/2025	0,00 €
CH ROBERT MORLEVAT - SEMUR EN AUXOIS	21140	15/04/2025	0,00 €
CH DE BOURBONNE LES BAINS	52400	15/04/2025	0,00 €
CH DE CHAUMONT	52014	15/04/2025	0,00 €
CH DE LANGRES	52200	15/04/2025	0,00 €

Tous Aucun

Tout facturer au support Total réparti **0,00 €**

Mauvaise répartition, à corriger

Indiquez à quel(s) établissement(s) la redevance devra être facturée

Répartir sur les établissements sélectionnés Total à répartir **3 200,00 €**

Nom Etablissement	CP	Date entrée	Part adhésion
CHU DIJON	21034	15/04/2025	533,33 €
CH AUXONNE	21130	15/04/2025	533,33 €
CH ROBERT MORLEVAT - SEMUR EN AUXOIS	21140	15/04/2025	533,33 €
CH DE BOURBONNE LES BAINS	52400	15/04/2025	533,33 €
CH DE CHAUMONT	52014	15/04/2025	533,33 €
CH DE LANGRES	52200	15/04/2025	533,35 €

Tous Aucun

Tout facturer au support Total réparti **3 200,00 €**

Possibilité de choisir de tout facturer sur l'établissement support

ENREGISTRER

Je souhaite adhérer à cette demande de convention

Validation

Validation : télécharger la convention

- Télécharger la convention.
- Signer la convention électroniquement ou manuellement.
- Réimporter la convention signée puis cliquer sur le bouton envoyer.



- Après notification au fournisseur du rattachement par la centrale d'achat, réception d'un mail indiquant la fin de la démarche.

La procédure est terminée, vous pouvez commander directement auprès du fournisseur !!

The screenshot shows the UniHA 'ESPACE ADHERENTS' interface. At the top, it says 'MODE DEMO' and 'Etablissement: CHU DE TOULOUSE'. The main heading is 'Centrale d'achat'. Below this, there is a search bar and a list of conventions. The list has columns for N°, Nom, État, Date, Dernier intervenant, Filière, Procédure, GHT, Etabl. demandeur, Redevance, Nom Prénom, Téléphone, eMail, and Facturée. The convention M_2414-17 is highlighted in blue. Below the list, there is a detailed view of the convention M_2414-17, showing the 'Volume total estimé' as 527,00 € and 'Total Redevance' as 0,00 €. On the right side, there is a 'Liste des contacts' section with 'Demandeur JOUGLA PASCALE', 'Signataire LEFEBVRE Jean-françois', and 'Exécutants CASTEL-MOUIERES Marion JOUGLA PASCALE'. There is also a 'Liste des documents' section with buttons for 'Convention' and 'Quantification'.

N°	Nom	État	Date	Dernier intervenant	Filière	Procédure	GHT	Etabl. demandeur	Redevance	Nom Prénom	Téléphone	eMail	Facturée
36324	M_1909 Radiologie interventionnelle 2022	Ventilation Etab	06/10/2023	Nadia SMATI	INGBIO	M_1909		CHU DE TOULOUSE	32,50 €	ROUBAUD Julie	0561778319	roubaud.j@chu-toulouse.fr	<input type="checkbox"/>
36101	M_2600 HMG012022	Création	03/10/2023	Aurelie ROUANET	MEDICA	M_2600	X	CHU DE TOULOUSE		ROUANET Aurelie	0561778258	rouaneta@chu-toulouse.fr	<input type="checkbox"/>
36100	M_2520 DERSAS2023	Terminée	06/10/2023	Nadia SMATI	MEDICA	M_2520	X	CHU DE TOULOUSE	0,00 €	ROUANET Aurelie	0561778258	rouaneta@chu-toulouse.fr	<input type="checkbox"/>
36099	M_2889 DIG022023	Validation Etab	03/10/2023	Aurelie ROUANET	MEDICA	M_2889	X	CHU DE TOULOUSE	0,00 €	ROUANET Aurelie	0561778258	rouaneta@chu-toulouse.fr	<input type="checkbox"/>
36096	M_2537 DIG012023	Notification fournisseurs	06/10/2023	Nadia SMATI	MEDICA	M_2537	X	CHU DE TOULOUSE	29,73 €	ROUANET Aurelie	0561778258	rouaneta@chu-toulouse.fr	<input type="checkbox"/>
36087	Demande de convention	Création	03/10/2023	PASCALE JOUGLA			X	CHU DE TOULOUSE		JOUGLA PASCALE	0561778413	jougla.p@chu-toulouse.fr	<input type="checkbox"/>
36075	M_2414 CHIR12021	Notification fournisseurs	06/10/2023	Frédéric ROBELIN	DISMED	M_2414	X	CHU DE TOULOUSE	0,00 €	JOUGLA PASCALE	0561778413	jougla.p@chu-toulouse.fr	<input checked="" type="checkbox"/>
36015	M_2537 DIG012023	Création	02/10/2023	Aurelie ROUANET	MEDICA	M_2537	X	CHU DE TOULOUSE		ROUANET Aurelie	0561778258	rouaneta@chu-toulouse.fr	<input type="checkbox"/>
36012	M_2620 RES222022	Création	02/10/2023	Aurelie ROUANET	DISMED	M_2620		CHU DE TOULOUSE		ROUANET Aurelie	0561778258	rouaneta@chu-toulouse.fr	<input type="checkbox"/>
35953	Demande de convention	Création	28/09/2023	DELPHINE HUOT			X	CHU DE TOULOUSE		HUOT DELPHINE	0561778491	huot.d@chu-toulouse.fr	<input type="checkbox"/>
35930	Demande de convention	Création	28/09/2023	Stéphanie DEFRENNE			X	CHU DE TOULOUSE		DEFRENNE Stéphanie		stephanie.defrenne@uniha.org	<input type="checkbox"/>
35929	M_2537 DIG012023	Notification	04/10/2023	Elvina ALTARRIBA	MEDICA	M_2537	X	CHU DE TOULOUSE	0,00 €	ROUANET Aurelie	0561778258	rouaneta@chu-toulouse.fr	<input type="checkbox"/>

Particularités des produits de santé

Il existe une option spécifique aux produits de santé : Cliquer sur « avis fournisseur » pour avoir accès aux réponses fournisseurs.

UniHA ESPACE ADHERENTS Centrale d'achat MODE DEMO

Etablissement : HOSPICES CIVILS DE LYON - HCL

Recherche rapide : N° ou nom de convention... Etablissement... Filiale : <Toutes> Statut : Terminée

Liste des conventions : avec le statut "Terminée"

N°	Nom	État	Date	Dernier intervenant	Filiale	Procédure	GHT	Etabl. demandeur	Redevance	Nom Prénom	Téléphone	eMail	Facturée
36769	M_1908 Monitoring multiparamétriques 2022	Terminée	20/10/2023	Nadia SMATI	INGBIO	M_1908	X	HOSPICES CIVILS DE LYON - HCL	63,78 €	MAMET Valérie	0472117275	valerie.mamet@chu-lyon.fr	<input type="checkbox"/>
36340	M_2209 Serveurs, stockages, maintenances associées 2021-2025*	Terminée	18/10/2023	Nadia SMATI	SDN	M_2209		HOSPICES CIVILS DE LYON - HCL	21,25 €	MARQUAIRE David	0472117278	david.marquaire@chu-lyon.fr	<input type="checkbox"/>
35875	M_2463 Pathologie numérique	Terminée	11/10/2023	Nadia SMATI	BIOLO	M_2463		HOSPICES CIVILS DE LYON - HCL	422,50 €				<input type="checkbox"/>
35749	M_2797 ATF232023	Terminée	29/09/2023	Nadia SMATI	DISMED	M_2797		HOSPICES CIVILS DE LYON - HCL	1 093,20 €	GARCIA FANNY	0472117214	fanny.garcia@chu-lyon.fr	<input type="checkbox"/>
35358	M_1913 Vidéochirurgie et vidéo-endoscopie souple 2022	Terminée	20/09/2023	Nadia SMATI	INGBIO	M_1913		HOSPICES CIVILS DE LYON - HCL	85,00 €	LAROZE Delphine	0472117236	delphine.laroze@chu-lyon.fr	<input type="checkbox"/>
35320	M_2537 DIG012023	Terminée	09/10/2023	Nadia SMATI	MEDICA	M_2537		HOSPICES CIVILS DE LYON - HCL	0,00 €	COUDIERE Stéphanie	0478863883	stephanie.coudiere@chu-lyon.fr	<input checked="" type="checkbox"/>
35319	M_2319 MPAO22021	Terminée	14/09/2023	Clémence BULTEL	MEDICA	M_2319	X	HOSPICES CIVILS DE LYON - HCL	0,00 €	CHAMBOST Véronique	0478866690	veronique.chambost@chu-lyon.fr	<input type="checkbox"/>
35317	M_1778 MP0022021	Terminée	14/09/2023	Clémence BULTEL	MEDICA	M_1778	X	HOSPICES CIVILS DE LYON - HCL	108,00 €	CHAMBOST Véronique	0478866690	veronique.chambost@chu-lyon.fr	<input type="checkbox"/>
35281	M_2716 Maintenance biomédicale	Terminée	14/09/2023	Clémence BULTEL	INGBIO	M_2716		CH LUCIEN-HUSSEL À VIENNE	1 600,00 €	BERTELOOT Ingrid	0474313209	i.berteloot@ch-vienne.fr	<input type="checkbox"/>
35187	M_1913 Vidéochirurgie et vidéo-endoscopie souple 2022	Terminée	18/09/2023	Elvina ALTARRIBA	INGBIO	M_1913	X	HOSPICES CIVILS DE LYON - HCL	886,39 €	GARCIA FANNY	0472117214	fanny.garcia@chu-lyon.fr	<input type="checkbox"/>
35154	M_2132 Explorations fonctionnelles neurologiques	Terminée	11/09/2023	Nadia SMATI	INGBIO	M_2132		HOSPICES CIVILS DE LYON - HCL	150,00 €	VERCAMBRE Sandra	0472117195	sandra.vercambre@chu-lyon.fr	<input type="checkbox"/>

Création 13/09/2023 Stéphanie COUDIERE | Validation Filière | Chiffrage CA 13/09/2023 Clémence BULTEL | Ventilation Etab 13/09/2023 Stéphanie COUDIERE | Validation Etab 13/09/2023 Stéphanie COUDIERE | Validation CA 13/09/2023 Clémence BULTEL | Notification fournisseurs 14/09/2023 Nadia SMATI | Terminée 09/10/2023 Nadia SMATI | Annulée

Liste des établissements ... Liste des contacts ... Liste des lots ... Estimation des volumes ... Ventilation Établissements ... **Avis Fournisseurs ...**

HOSPICES CIVILS DE LYON - HCL

M_2537-135	Diltiazem forme orale	Volume total estimé	1 999,00 €
M_2537-15	Isosorbide dinitrate forme injectable		1 732,00 €
			267,00 €
		Total Redevance	0,00 €

Liste des contacts :
Demandeur COUDIERE Stéphanie
Signataire BARDEV Véronique
Exécutant COUDIERE Stéphanie

Liste des documents :
 Quantification
 Convention

UniHA ESPACE ADHERENTS Notification fournisseur MODE DEMO

Etablissement : HOSPICES CIVILS DE LYON - HCL

N° 0153 - Convention de mise à disposition de OSE182018 (M_1372)

Sélection rapide : recherche...

Détail des lots de la convention

Code	Libellé de lot	Dernière mise à jour	Disponible	Non disponible	Refusé	Commentaire
M_1372-22	TIMOLOL + (BIMATOPROST ou LATANOPROST ou TRAVOPROST)	15/09/2020 16:45	<input checked="" type="checkbox"/>	<input type="checkbox"/>		
M_1372-42	KETOROLAC COLLYRE	15/09/2020 16:45	<input checked="" type="checkbox"/>	<input type="checkbox"/>		
M_1372-66	LARMES ARTIFICIELLES BASSE VISCOSITE	15/09/2020 16:45	<input checked="" type="checkbox"/>	<input type="checkbox"/>		

Autres fonctionnalités

- Un menu permet de disposer de l'historique de saisie de la convention et la possibilité de l'annuler jusqu'au stade «Ventilation Etab».
- Un bouton « Export » permet d'obtenir un fichier Excel avec les lots, les établissements, les volumes d'achats estimés et les coordonnées des demandeurs et exécutants.

ESPACE ADHERENTS

Centrale d'achat

MODE DEMO

Etablissement: HOSPICES CIVILS DE LYON - HCL

Recherche rapide: N° ou nom de convention... Etablissement: Établissement... Filiale: <Toutes> Statut: <Tous>

Nouvelle convention
☰

N°	Nom	État	Date	Dernier intervenant	Filière	Procédure	GHT	Etabl. demandeur	Redevance	Nom Prénom	Téléphone	
36323	M_2536 ATB012023	Création	06/10/2023	Delphine JURADO	MEDICA	M_2536		HOSPICES CIVILS DE LYON - HCL		JURADO Delphine		
36271	P_0049 SN0142021	Création	05/10/2023	Stéphanie COUDIERE	MEDICA	P_0049		HOSPICES CIVILS DE LYON - HCL		COUDIERE Stéphanie	0478863383	st
36241	M_2067 Explorations fonctionnelles respiratoires, O.R.L., urologiques, et digestives et P_0036 SAD202020	Création	05/10/2023	Delphine LAROZE	INGBIO	M_2067		HOSPICES CIVILS DE LYON - HCL		LAROZE Delphine	0472117236	de
35887	M_2463 Pathologie numérique	Refus CA	29/09/2023	Nadia SMATI	MEDICA	P_0036	X	HOSPICES CIVILS DE LYON - HCL	14,25 €	CHAMBOST Véronique	0478866690	veronique.chambost@chu-lyon.fr
35875	M_2539 Abords urologique, digestif, gynécologique_URD11 2023	Validation Etab	03/10/2023	Corinne BUIS	BIOLO	M_2463		HOSPICES CIVILS DE LYON - HCL	422,50 €	WDOWIK Juliette	0478865971	juliette.wdowik@chu-lyon.fr
35861	M_2797 ATF232023	Notifcation fournisseurs Terminée	29/09/2023	Frédéric ROBELIN	DISMED	M_2539		HOSPICES CIVILS DE LYON - HCL	0,00 €	GARCIA FANNY	0472117214	fanny.garcia@chu-lyon.fr
35749	M_2006 LDE-ESET 2019	Validation Etab	19/09/2023	Delphine LAROZE	INGBIO	M_2006		HOSPICES CIVILS DE LYON - HCL	350,00 €	LAROZE Delphine	0472117236	delphine.laroze@chu-lyon.fr
35510	M_2961 AMVUT2023	Notifcation fournisseurs	22/09/2023	Frédéric ROBELIN	MEDICA	M_2961		HOSPICES CIVILS DE LYON - HCL	496,25 €	COUDIERE Stéphanie	0478863383	stephanie.coudiere@chu-lyon.fr
35390	Demande de convention	Création	14/09/2023	FANNY GARCIA				HOSPICES CIVILS DE LYON - HCL		GARCIA FANNY	0472117214	fanny.garcia@chu-lyon.fr
35389	Demande de convention	Création	14/09/2023	FANNY GARCIA			X	HOSPICES CIVILS DE LYON - HCL		GARCIA FANNY	0472117214	fanny.garcia@chu-lyon.fr

Création 06/10/2023 Delphine JURADO
Validation Filière
Chiffrage CA
Ventilation Etab
Validation Etab
Validation CA
Notifcation fournisseurs
Terminée
Annulée

Liste des établissements ...

HOSPICES CIVILS DE LYON - HCL

Liste des contacts ...

Volume total estimé: 0,00 €

M_2536-100 Bictégravir + Emtricitabine + Ténofovir Alafénamide oral	0,00 €
M_2536-111 Cefpodoxime oral	0,00 €
M_2536-120 Céfuroxime buvable	0,00 €

Liste des lots ...

Estimation des volumes

Ventilation Établissements ...

Avis Fournisseurs ...

Liste des contacts :

Demandeur JURADO Delphine

Signataire JURADO Delphine

Exécutant JURADO Delphine

Liste des documents :

Vous avez besoin de retrouver une réponse à une question ?

Rendez-vous sur
<https://www.uniha.org/aide/faq>
rubrique « FAQ La centrale d'achat »

[Ouvrir la Foire aux Questions](#)



Accéder aux questions

Vous êtes accompagné !

Delphine JURADO, chargée du support adhérents, répond à vos questions sur tous vos outils, y compris celui de la centrale d'achat.



Delphine JURADO
support-adherents@uniha.org
Tél : 04 81 07 01 53

Vos ambassadeurs en région sont à votre disposition !



Stéphanie DEFRENNE
Directrice des ambassadeurs
stephanie.defrenne@uniha.org
06 64 98 12 54



Grégoire JOSEPH
Ambassadeur Nord-Ouest
gregoire.joseph@uniha.org
06 09 24 81 81



Claire TRUFFAUT
Ambassadrice Nord
claire.truffaut@uniha.org
06 09 24 74 25



Anne-Laure GUIRAUD
Ambassadrice Nord-Est
anne-laure.guiraud@uniha.org
06 23 30 31 86



Pauline LELIÈVRE
Ambassadrice Ile-de-France et DROM-COM
pauline.lelievre@uniha.org
06 19 51 72 79



Pierre PAOLORSI
Ambassadeur Centre
pierre.paolorsi@uniha.org
06 20 14 37 26



Denis DESPIN
Ambassadeur Sud-Ouest
denis.despin@uniha.org
06 11 30 18 19

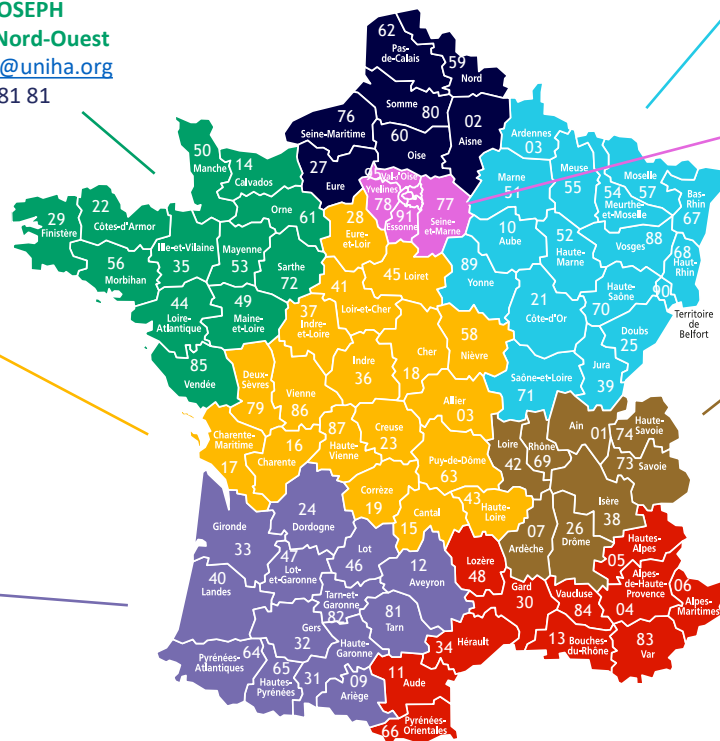

Marion PEUKE
Ambassadrice Centre-Est
marion.peuke@uniha.org
06 14 39 34 01



Carole PELLISSIER
Ambassadrice Sud-Est et Corse
carole.pellissier@uniha.org
06 14 39 08 05

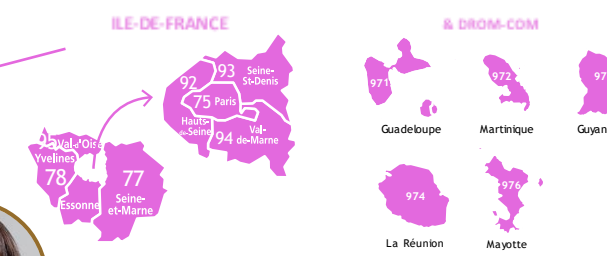

Pour en savoir plus,
rendez-vous sur
www.uniha.org/la-centrale-dachat/

Contactez le service Relation Etablissements à contact@uniha.org ou

- Céline COUVAL celine.couval@uniha.org 04 86 80 04 79
Régions : Nord-Ouest, Centre, Sud-Ouest et Sud-Est
- Nadia SMATI nadia.smati@uniha.org 04 81 07 01 58
Régions : Nord, Ile-de-France et DROM-COM, Nord-Est et Centre-Est

www.uniha.org

